

Обмерный план

Заказчик

Дизайнер Баранова И. В.

89183403918

Ореховая роща

Обмерный план

Условные обозначения

На плане Наименование

 Перегородка

 Стена несущая

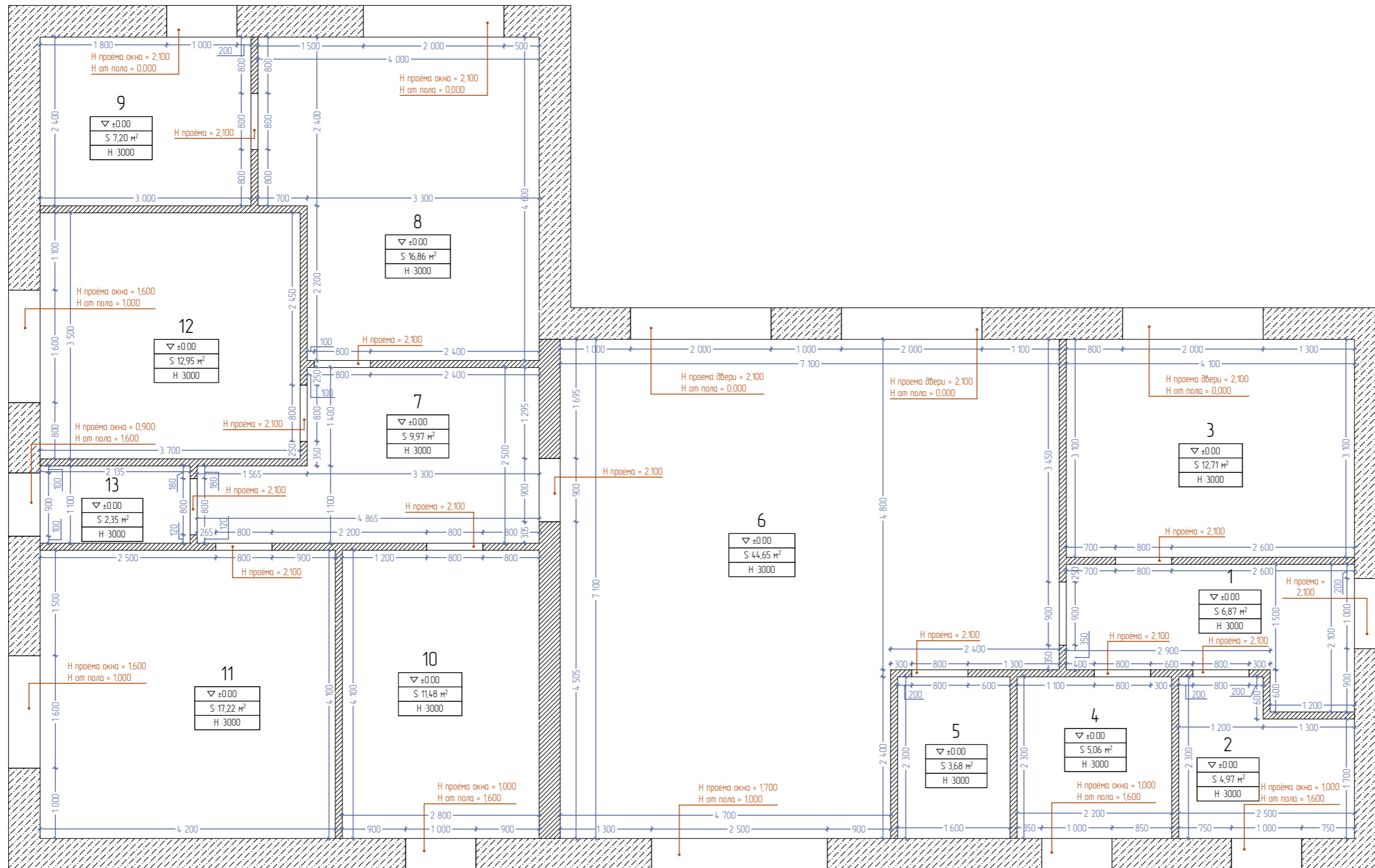

Экспликация помещений

1	Прихожая	6,87
2	Котельная	4,97
3	Гостевая спальня №1	12,71
4	Гостевой санузел	5,06
5	Кладовая	3,68
6	Кухня-гостиная	44,65
7	Коридор	9,97
8	Мастер-спальня	16,86
9	Гардероб	7,20
10	Ванная комната	11,48
11	Гостевая спальня №2	17,22
12	Гостевая спальня №3	12,95
13	Санузел малый	2,35
		155,97 м²
Стадия	Лист №	Листов
РП	1	39
Дата	Масштаб	Формат
10.11.2023	150	A3

ПРИМЕЧАНИЕ:

План принимается в производство при наличии всех необходимых согласований, разрешений гос. организаций. Также необходимо согласование с подрядчиками и поставщиками реально приобретаемых материалов отделки и предметов мебели, техники и т.п. для своевременной корректировки дизайн-проекта.

ПРИМЕЧАНИЯ:

1. Размеры даны от ур-ня черного пола.
2. В случае значительных расхождений - сообщить ведущему дизайнеру.

Монтажный план

 @inna_interior

Заказчик

Дизайнер

Баранова И. В.

89183403918

Ореховая роща

Монтажный план

Условные обозначения

На плане	Материал	Тол-на	S, м²
	ВЛГК/Л	100	1,00
	Короб ВЛГК/Л	200	8,29

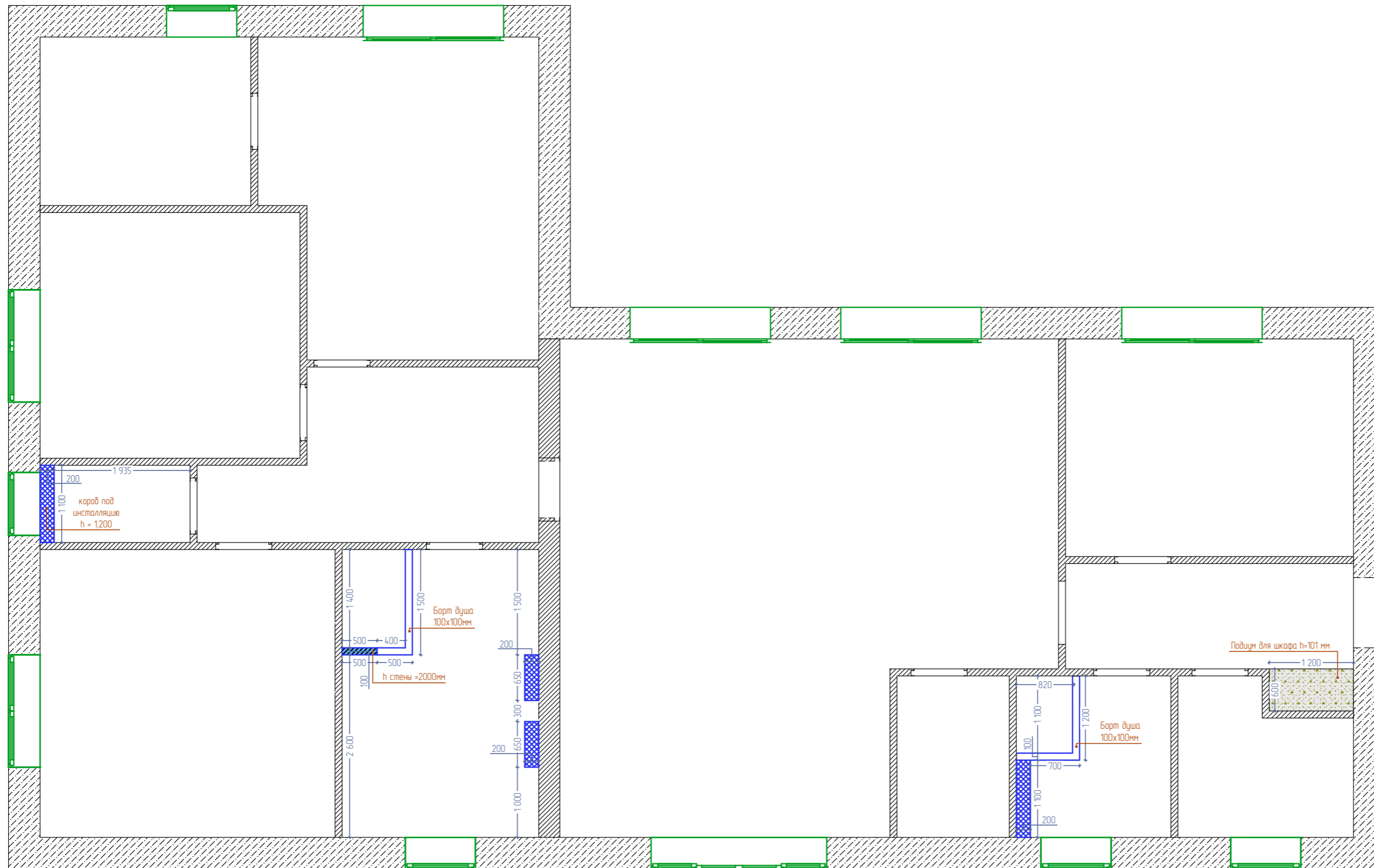

ПРИМЕЧАНИЕ:

План принимается в производство при наличии всех необходимых согласований, разрешений гос. организаций. Также необходимо согласование с подрядчиками и поставщиками реально приобретаемых материалов отделки и предметов мебели, техники и т.п. для своевременной корректировки дизайн-проекта.

ПРИМЕЧАНИЯ:

1. Размеры даны от уровня чистого пола.
2. Смотреть совместно с листами разверток.
3. Размеры проемов согласовать с поставщиком дверей.
4. Размеры внутри санузла необходимо выдержать в чистоте.

Стадия	Лист №	Листов
РП	2	39
Дата	Масштаб	Формат
10.11.2023	150	A3

Ведомость заполнения дверных и оконных проемов

Ведомость дверей						
На плане	Разм. полотна	Разм. проема	Тип короба	Кол-во	Откр.	Примечания
D-01	700×2 000	800×2 050	Скрытый	1	П	Дверь скрытого монтажа
D-02	700×2 000	800×2 050	Скрытый	1	Л	Дверь скрытого монтажа
D-03	700×2 000	800×2 050	Скрытый	1	П	Дверь скрытого монтажа
D-04	700×2 000	800×2 050	Скрытый	1	Л	Дверь скрытого монтажа
D-05	800×2 000	900×2 050	Скрытый	1	П	Дверь скрытого монтажа
D-06	700×2 000	800×2 050	Скрытый	1	П	Дверь скрытого монтажа
D-07	700×2 000	800×2 050	Скрытый	1	П	Дверь скрытого монтажа
D-08	700×2 000	800×2 050	Скрытый	1	П	Дверь скрытого монтажа
D-09	700×2 000	800×2 050	Скрытый	1	П	Дверь скрытого монтажа
D-10	700×2 000	800×2 050	Скрытый	1	П	Дверь скрытого монтажа
D-11	700×2 000	800×2 050	Скрытый	1	П	Дверь скрытого монтажа с зеркальным полотном со стороны гардероба
ED	900×2 000	1 000×2 050	Открытый	1	П	Входная дверь

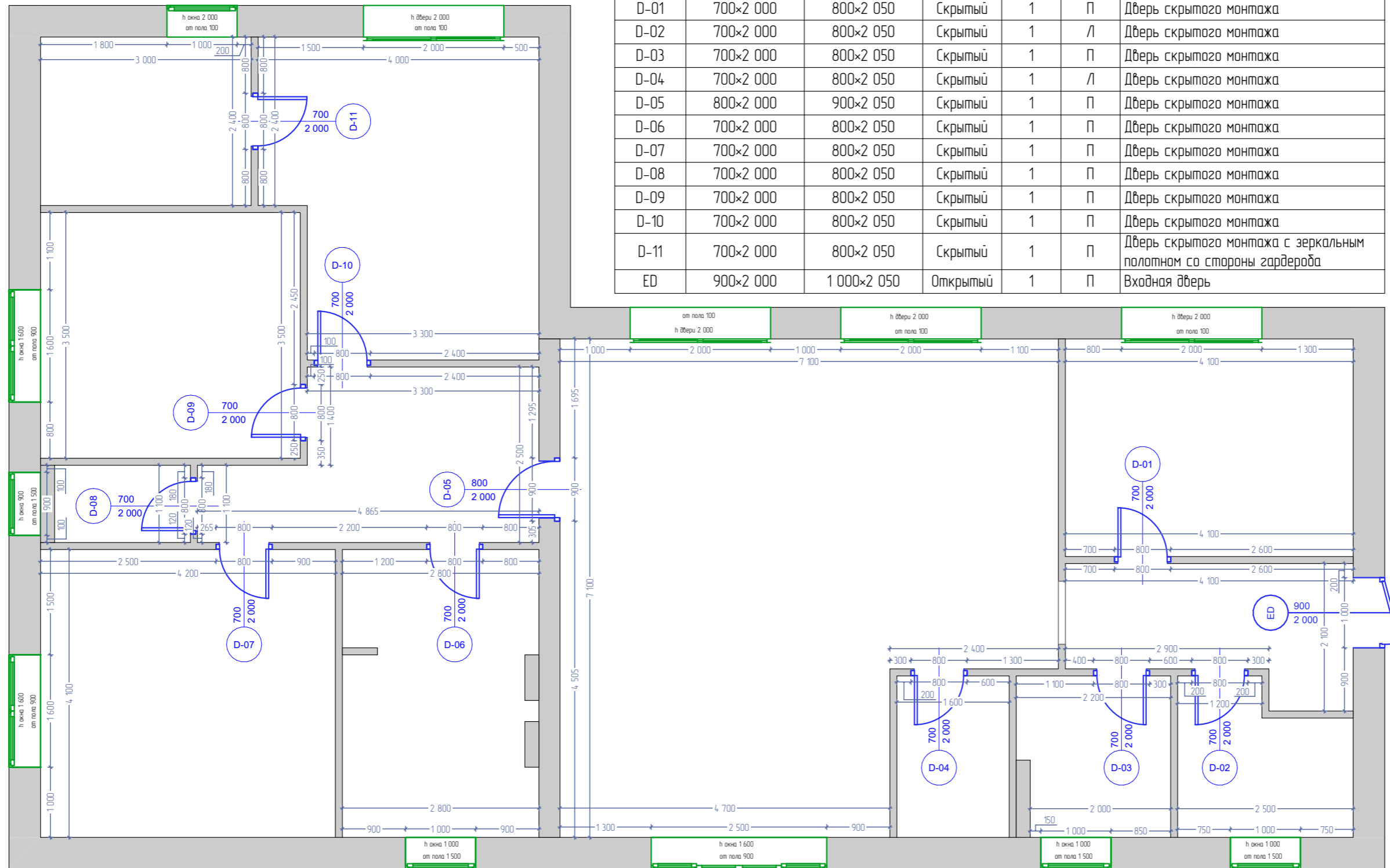

ПРИМЕЧАНИЕ:

План принимается в производство при наличии всех необходимых согласований, разрешений гос. организаций. Также необходимо согласование с подрядчиками и поставщиками реально приобретаемых материалов отделки и предметов мебели, техники и т.п. для своевременной корректировки дизайн-проекта.

ПРИМЕЧАНИЯ:

1. За 0.000 принята отметка чистового пола этажа.
2. Смотреть совместно с развертками стен.
3. Размеры даны от уровня чистового пола.
4. Подрядчик обязательно должен произвести замер перед запуском дверей в производство.

Заказчик
Дизайнер

Баранова И. В.

89183403918

Ореховая роща

Ведомость заполнения дверных и оконных проемов

Условные обозначения

Стадия	Лист №	Листов
РП	3	39
Дата	Масштаб	Формат
10.11.2023	150	A3

План перепланировки

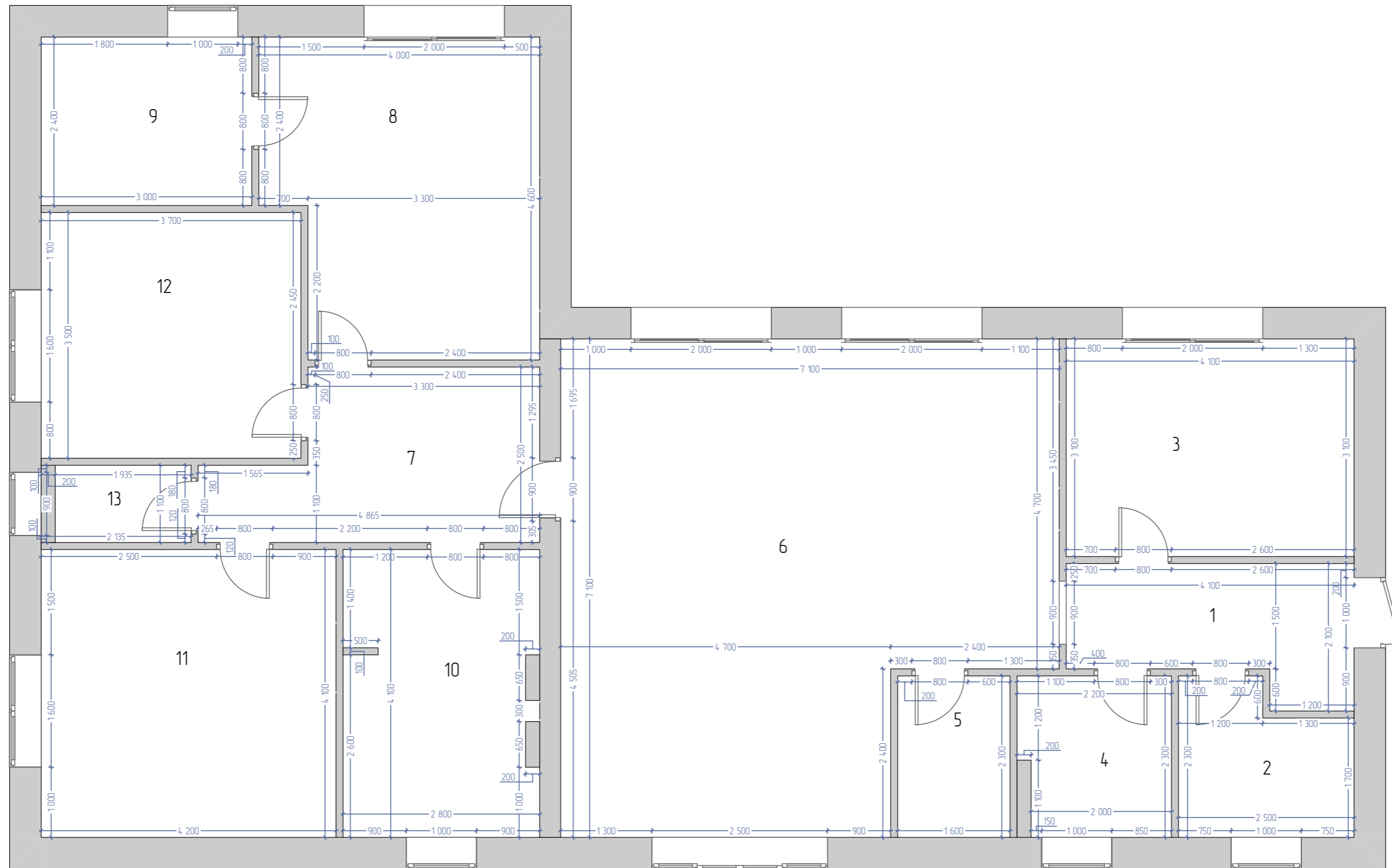

Заказчик

Дизайнер Баранова И. В.

89183403918

Ореховая роща

План перепланировки

Условные обозначения

Экспликация помещений

1	Прихожая	6,87
2	Котельная	4,97
3	Гостевая спальня №1	12,71
4	Гостевой санузел	4,84
5	Кладовая	3,68
6	Кухня-гостиная	44,65
7	Коридор	9,97
8	Мастер-спальня	16,86
9	Гардероб	7,20
10	Ванная комната	11,17
11	Гостевая спальня №2	17,22
12	Гостевая спальня №3	12,95
13	Санузел малый	2,35
		155,44 м²

ПРИМЕЧАНИЕ:

План принимается в производство при наличии всех необходимых согласований, разрешений гос. организаций. Также необходимо согласование с подрядчиками и поставщиками реально приобретаемых материалов отделки и предметов мебели, техники и т.п. для своевременной корректировки дизайн-проекта.

Стадия	Лист №	Листов
РП	4	39
Дата	Масштаб	Формат
10.11.2023	150	A3

План с расстановкой мебели

 @inna_interior

Заказчик

Дизайнер Баранова И. В.

89183403918

Ореховая роща

План с расстановкой мебели

Экспликация помещений

1	Прихожая	6,87
2	Котельная	4,97
3	Гостевая спальня №1	12,71
4	Гостевой санузел	4,84
5	Кладовая	3,68
6	Кухня-гостиная	44,65
7	Коридор	9,97
8	Мастер-спальня	16,86
9	Гардероб	7,20
10	Ванная комната	11,17
11	Гостевая спальня №2	17,22
12	Гостевая спальня №3	12,95
13	Санузел малый	2,35
		155,44 м ²

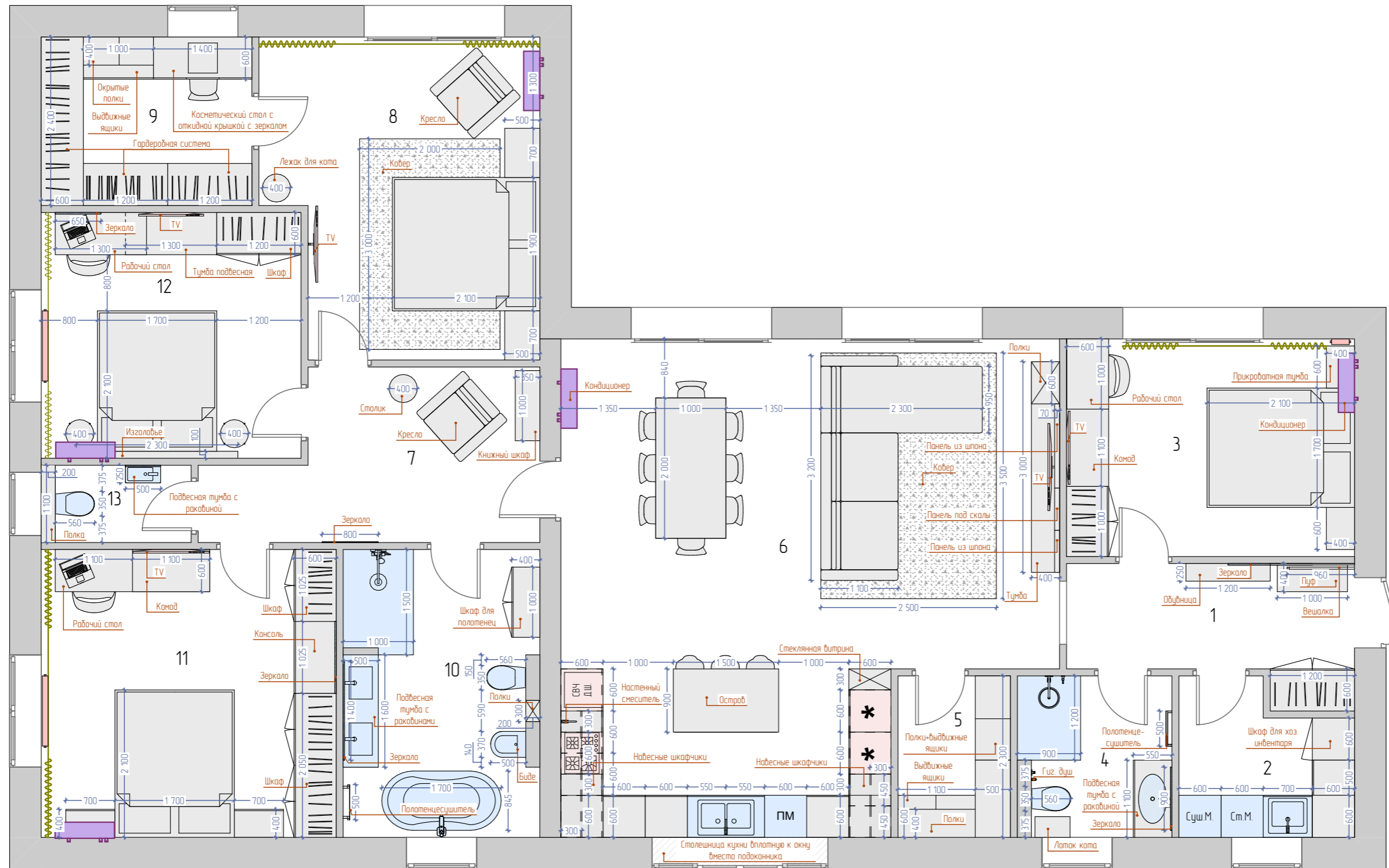

ПРИМЕЧАНИЕ:

План принимается в производство при наличии всех необходимых согласований, разрешений гос. организаций. Также необходимо согласование с подрядчиками и поставщиками реально приобретаемых материалов отделки и предметов мебели, техники и т.п. для своевременной корректировки дизайн-проекта.

Стадия	Лист №	Листов
РП	5	39
Дата	Масштаб	Формат
10.11.2023	150	A3

План размещения сантехнических приборов

 @inna_interior

Заказчик

Дизайнер

Баранова И. В.

89183403918

Ореховая роща

План размещения сантехнических приборов

Условные обозначения

На плане	Наименование
	Водорозетка ХВС
	Водорозетка ГВС
	Канализация
	Инсталляция
	Котёл
	Сливной трап

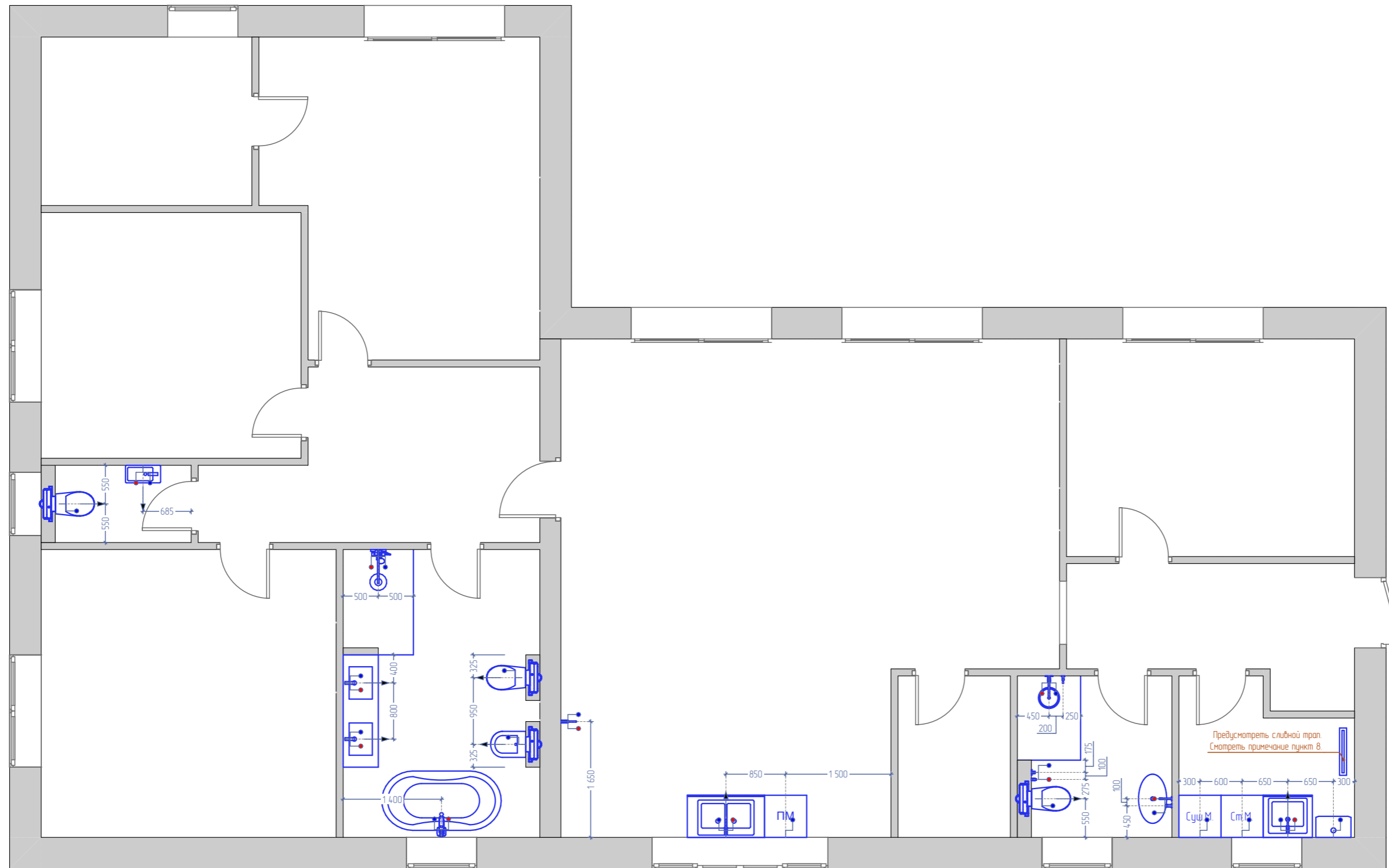

ПРИМЕЧАНИЕ:

План принимается в производство при наличии всех необходимых согласований, разрешений гос. организаций. Также необходимо согласование с подрядчиками и поставщиками реально приобретаемых материалов отделки и предметов мебели, техники и т.п. для своевременной корректировки дизайн-проекта.

ПРИМЕЧАНИЯ:

1. После выполнения черновых отделочных работ и до начала работ по выводу коммуникаций необходимо согласовать все размеры и привязки с дизайнером по месту.
2. Все коммуникации должны быть выведены в соответствии с техкартами выбранной сантехники. При несопадании размеров в чертежах с техническими рекомендациями производителя, связаться с дизайнером.
3. Рекомендуется установить систему защиты от протечки воды "Нептун" или "Аквасторож".
4. Все сантехнические приборы согласовать с мастером по сантехнике перед закупкой.
5. Высоту душевой стойки определить по месту, согласовать с заказчиком.
6. Расположение мойки в кухне скорректировать после согласования проекта кухни.
7. Предусмотреть установку фильтров для питьевой воды и фильтров тонкой очистки.
8. Размеры и расположение сливного трапа определить на месте со строителями. Трап установить в один уровень с чистовым полом данного помещения.

Стадия	Лист №	Листов
РП	6	39
Дата	Масштаб	Формат
10.11.2023	150	A3

План отопительных приборов

 @inna_interior

Заказчик

Дизайнер Баранова И. В.

89183403918

Ореховая роща

План отопительных приборов

Условные обозначения

На плане	Наименование
	Регулятор теплого пола
	Водяной теплый пол
	Котёл
	Полотенцесушитель
	Радиатор

120,18

120,18

Котёл

Полотенцесушитель

Радиатор

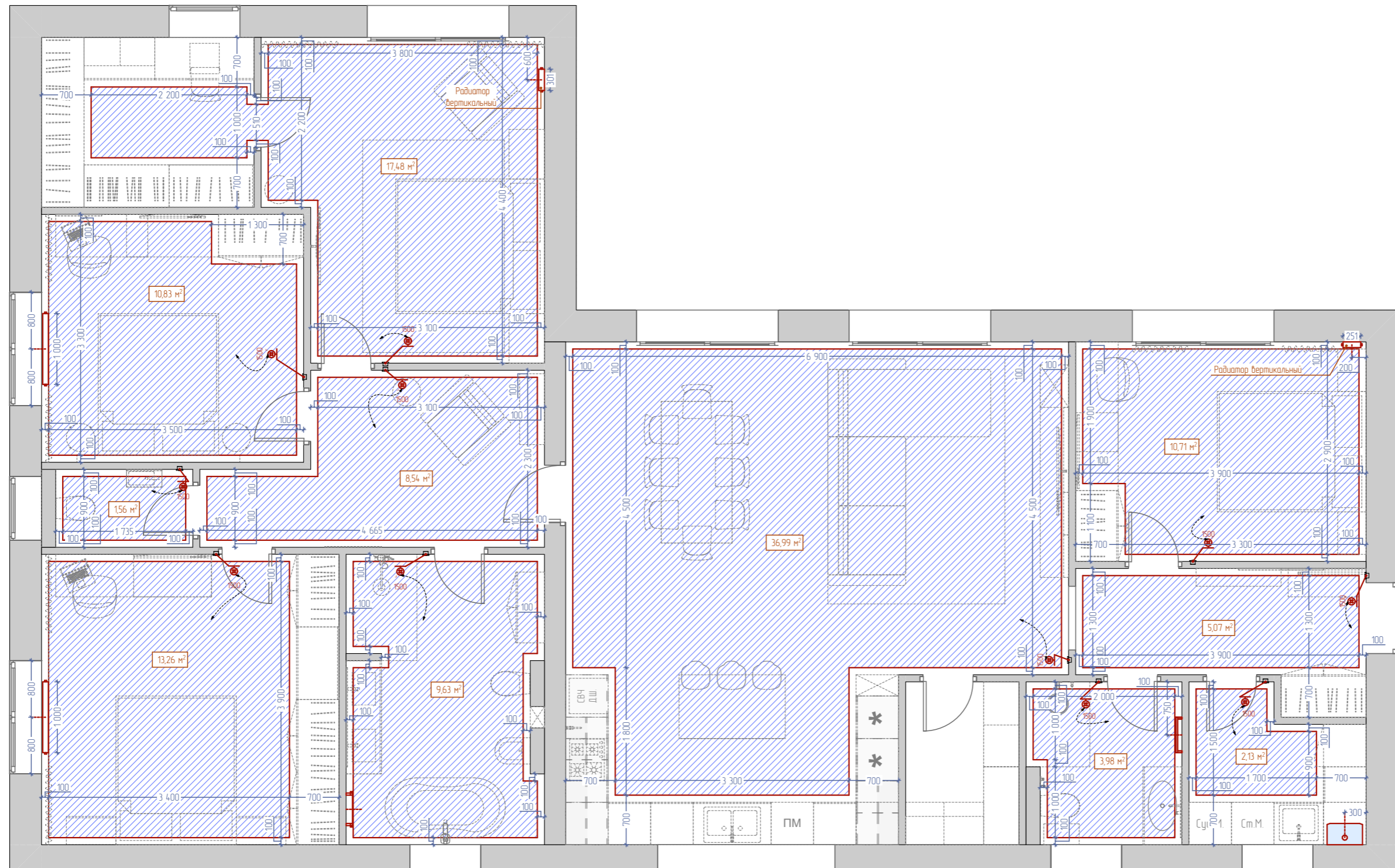

ПРИМЕЧАНИЕ:

План принимается в производство при наличии всех необходимых согласований, разрешений гос. организаций. Также необходимо согласование с подрядчиками и поставщиками реально приобретаемых материалов отделки и предметов мебели, техники и т.п. для своевременной корректировки дизайн-проекта.

ПРИМЕЧАНИЯ:

1. Монтаж отопительных приборов осуществлять в соответствии с технической документацией производителей.

Стадия	Лист №	Листов
РП	7	39
Дата	Масштаб	Формат
10.11.2023	150	A3

РП 7 39

Дата Масштаб Формат

10.11.2023 150 A3

План напольных покрытий

 @inna_interior

Заказчик





Дизайнер Баранова И. В.

89183403918

Ореховая роща

План напольных покрытий

Условные обозначения

На плане	Тип	S, м²	Примечание
	A	66,94	Ламинат
	F	70,14	Керамогранит
	B	11,42	Керамогранит SG84 1002R Парнас антрацит лаппатированный обрезной 800x800мм
	C	2,16	Керамогранит МОНТЕ ТИБЕРИО ЛАППАТИРОВАННЫЙ ОБРЕЗНОЙ 600x600мм
	D	5,07	Керамогранит СЕРЕНАДА БЕЛЫЙ ЛАППАТИРОВАННЫЙ ОБРЕЗНОЙ 600x600мм

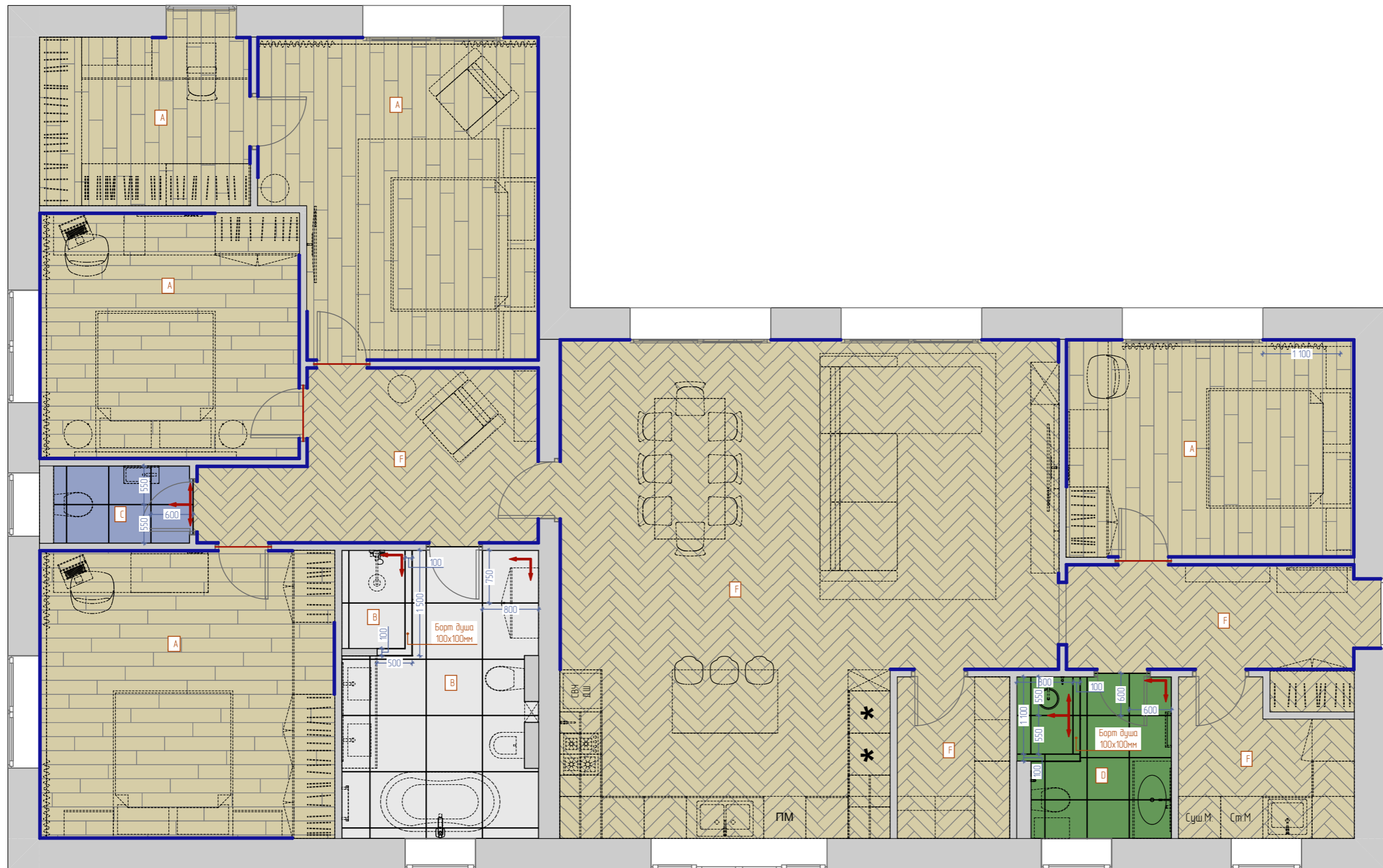

ПРИМЕЧАНИЯ:

1. В местах стыковки покрытий предусмотреть стыковочный профиль или герметик.
2. Линия стыковки покрытий строго по центру дверного полотна.
3. Цвет покраски плитуса согласовать с дизайнером.
4. Порог полов согласовать со строителями.
5. За кухонной мебелью, встроенными и крупногабаритными шкафами плитус не предусматривать.
6. Количество материала дано без запаса.
7. Все напольные покрытия укладываются в один уровень, без перепада высоты.

ПРИМЕЧАНИЕ:

План принимается в производство при наличии всех необходимых согласований, разрешений гос. организаций. Также необходимо согласование с подрядчиками и поставщиками реально приобретаемых материалов отделки и предметов мебели, техники и т.п. для своевременной корректировки дизайн-проекта.

На плане	Наименование	Кол-во, п.м
	Стыковочный профиль	3,200
	SX163 SQUARE Огас Decog	74,427

Условные обозначения

 начало раскладки

Стадия	Лист №	Листов
РП	8	39
Дата	Масштаб	Формат
10.11.2023	150	A3

План плинтусов

Заказчик
Дизайнер Баранова И. В.

89183403918

Ореховая роща

План плинтусов

Условные обозначения

На плане	Наименование	Кол-во, п.м
	Стыковочный профиль	3,200
	SX163 SQUARE Orac Decor	74,427

Наименование	Сечение профиля	Высота	Ширина
Стыковочный профиль		1	1
SX163 SQUARE Orac Decor		101	13

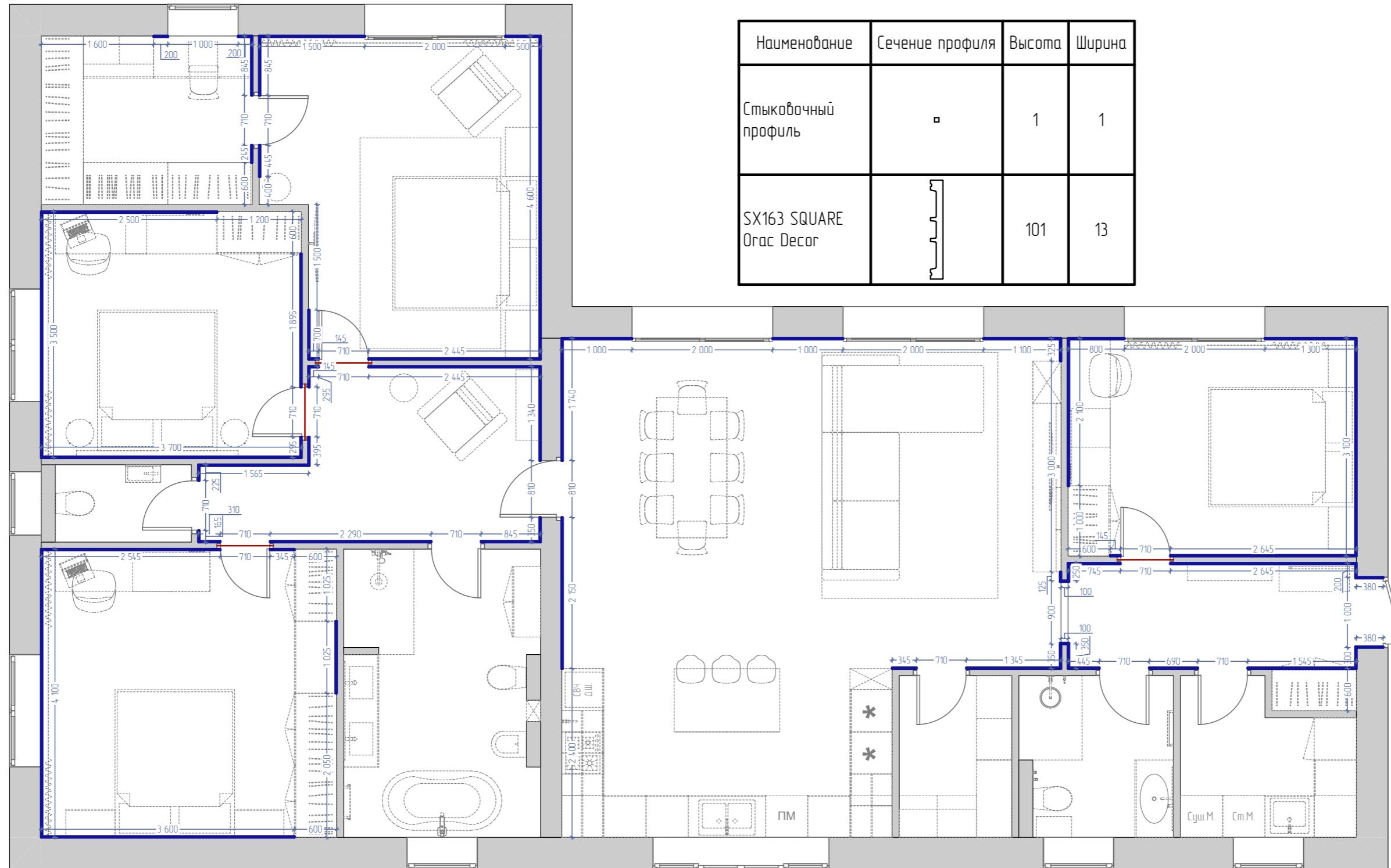

ПРИМЕЧАНИЕ:

План принимается в производство при наличии всех необходимых согласований, разрешений гос. организаций. Также необходимо согласование с подрядчиками и поставщиками реально приобретаемых материалов отделки и предметов мебели, техники и т.п. для своевременной корректировки дизайн-проекта.

ПРИМЕЧАНИЯ:

1. Цвет покраски плинтуса согласовать с дизайнером.
2. Линия стыковки покрытий строго по центру дверного полотна.
3. Количество материала дано без запаса.

Стадия	Лист №	Листов
РП	9	39
Дата	Масштаб	Формат
10.11.2023	150	A3

План вентиляции и кондиционирования

 @inna_interior

Заказчик

Дизайнер

Баранова И. В.

89183403918

Ореховая роща

План вентиляции и кондиционирования

Условные обозначения

На плане	Наименование
	Вент. решётка
	Вытяжка
	Кондиционер
	Потолочный вытяжной вентилятор

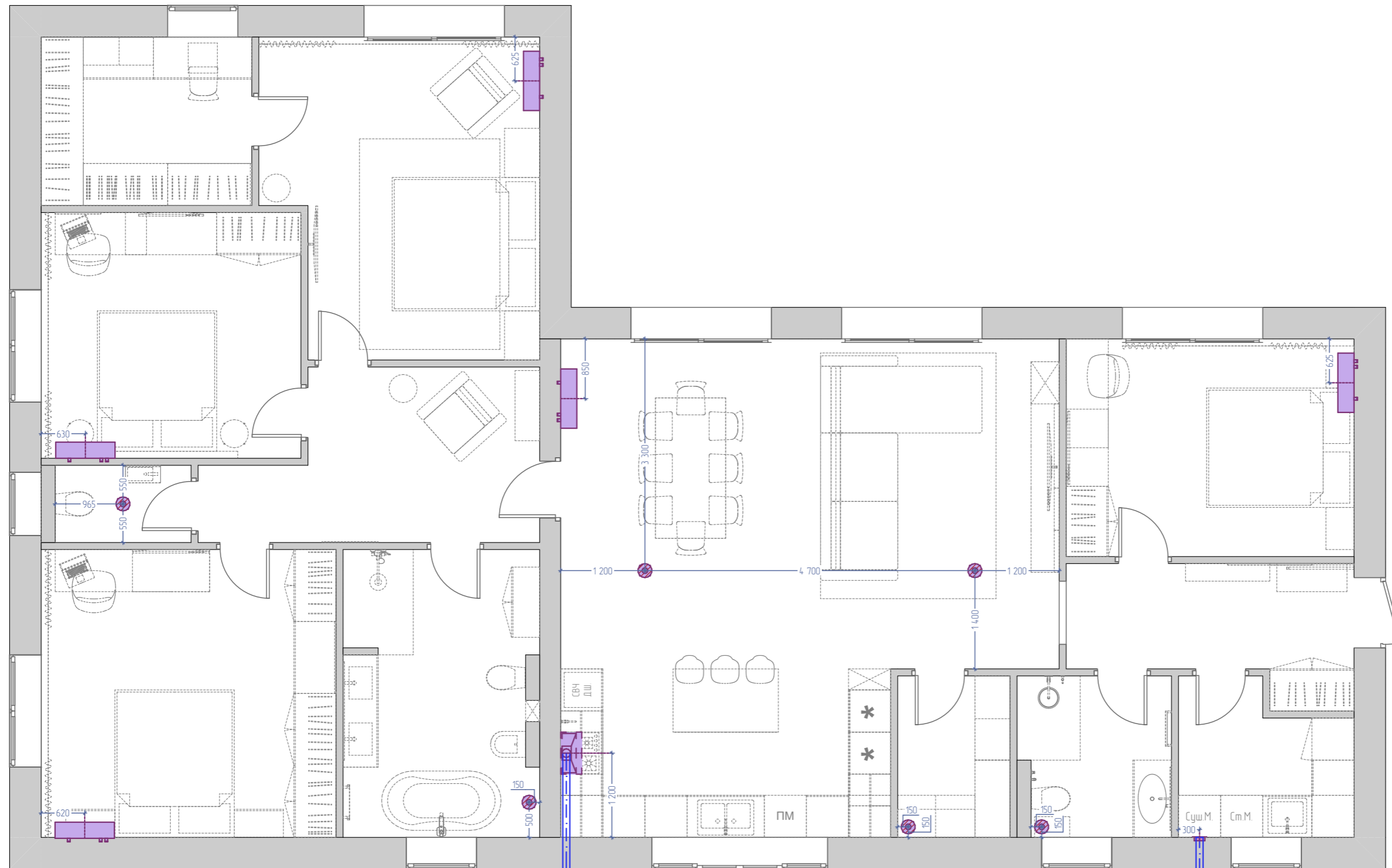

ПРИМЕЧАНИЕ:

План принимается в производство при наличии всех необходимых согласований, разрешений гос. организаций. Также необходимо согласование с подрядчиками и поставщиками реально приобретаемых материалов отделки и предметов мебели, техники и т.п. для своевременной корректировки дизайн-проекта.

Стадия	Лист №	Листов
РП	10	39
Дата	Масштаб	Формат
10.11.2023	150	A3

План уровней потолка



Заказчик
Дизайнер Баранова И. В.

89183403918

Ореховая роща

План уровней потолка

Условные обозначения

На плане	Материал	S, м ²	Опуск
	Ниша потолочная	2,90	0,001
	Вл.ГКЛ	18,41	0,100
	ГКЛ	82,98	0,100
	Доска	19,87	0,100
	Реечный потолок	6,55	0,100
Уклон потолка			
	Доска	26,97	0,100
	Направление уклона потолка		



ПРИМЕЧАНИЕ:

План принимается в производство при наличии всех необходимых согласований, разрешений гос. организаций. Также необходимо согласование с подрядчиками и поставщиками реально приобретаемых материалов отделки и предметов мебели, техники и т.п. для своевременной корректировки дизайн-проекта.

ПРИМЕЧАНИЯ:

- УЧП - уровень чистового пола.
- Смотреть совместно с планом размещения светильников.
- Предусмотреть закладные для всех светильников.
- Количество материала дано без запаса.

На плане	Наименование	Кол-во, п.м
Стадия	Лист №	Листов
РП	11	39
Дата	Масштаб	Формат
10.11.2023	150	A3

План размещения светильников

 @inna_interior

Заказчик

Дизайнер Баранова И. В.

89183403918

Ореховая роща

План размещения светильников

Условные обозначения

На плане	Наименования
	LED подсветка
	Бра тип 1
	Бра тип 2
	Бра тип 3
	Бра тип 4
	Бра тип 5
	Встроенная магнитная трековая система
	Встроенный точечный светильник
	Люстра тип 1
	Люстра тип 2
	Накладная трековая система
	Накладной светильник (спот)
	Подвесной светильник тип 1
	Подвесной светильник тип 2

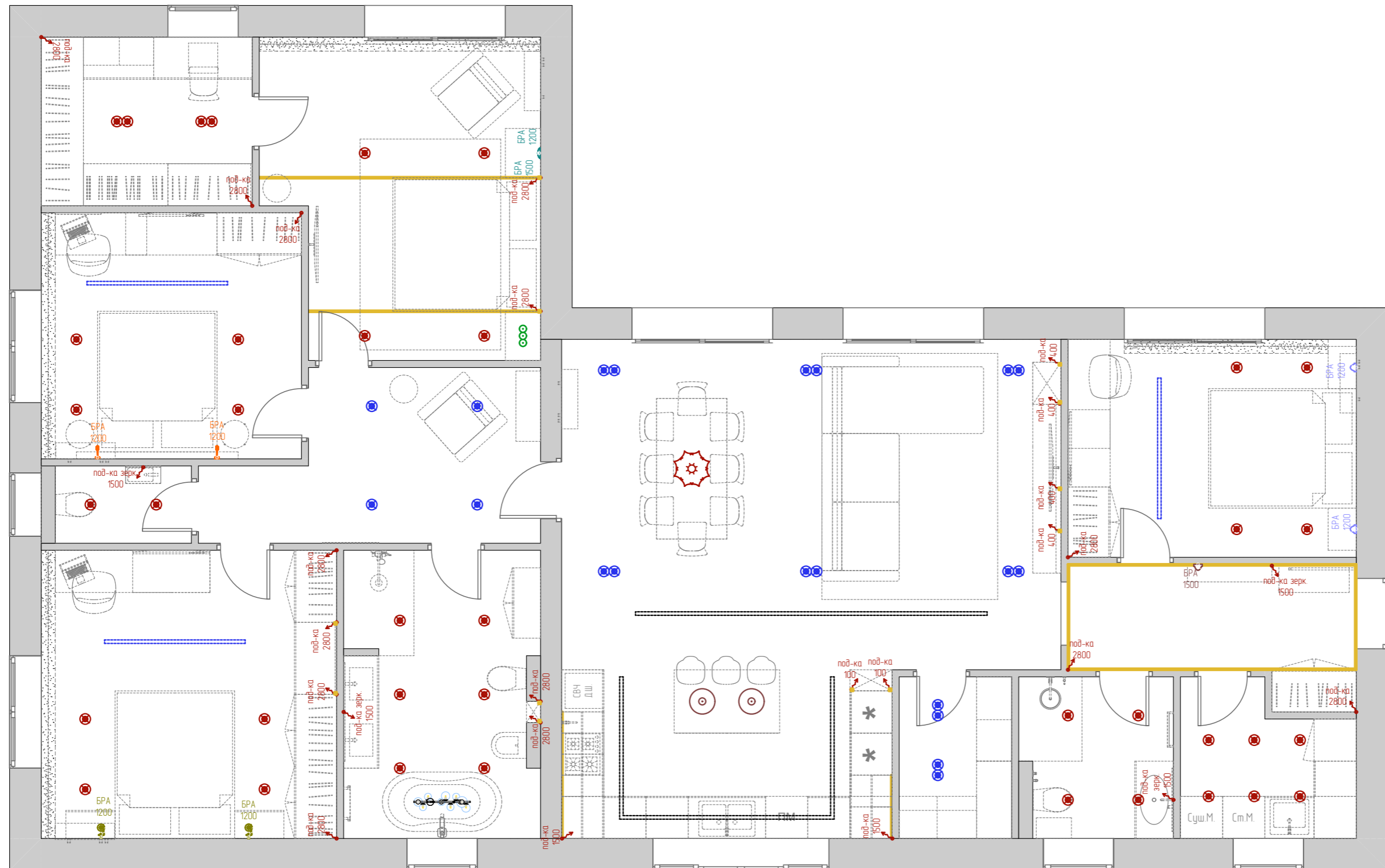

ПРИМЕЧАНИЕ:

План принимается в производство при наличии всех необходимых согласований, разрешений гос. организаций. Также необходимо согласование с подрядчиками и поставщиками реально приобретаемых материалов отделки и предметов мебели, техники и т.п. для своевременной корректировки дизайн-проекта.

ПРИМЕЧАНИЯ:

1. Предусмотреть закладные для светильников.
2. Смотреть совместно с развертками стен.
3. При замене светильников может измениться их расположение и кол-во.

Стадия	Лист №	Листов
РП	12	39
Дата	Масштаб	Формат
10.11.2023	150	A3

План расстановки светильников с размерами

 @inna_interior

Заказчик

Дизайнер Баранова И. В.

89183403918

Ореховая роща

План расстановки светильников с размерами

Условные обозначения

На плане	Наименования
	LED подсветка
	Бра тип 1
	Бра тип 2
	Бра тип 3
	Бра тип 4
	Бра тип 5
	Встроенная магнитная трековая система
	Встроенный точечный светильник
	Люстра тип 1
	Люстра тип 2
	Накладная трековая система
	Накладной светильник (спот)
	Подвесной светильник тип 1
	Подвесной светильник тип 2

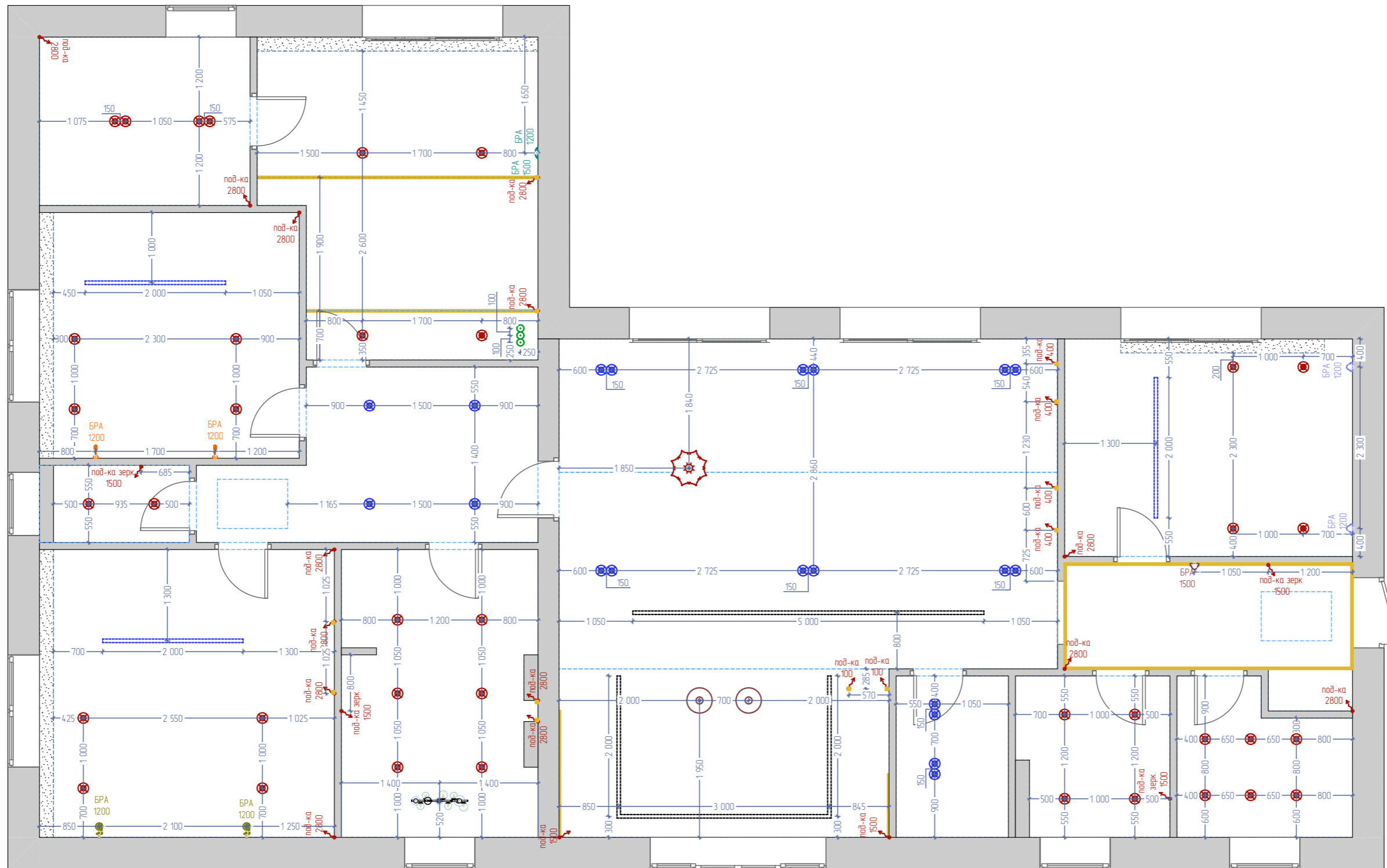

ПРИМЕЧАНИЕ:

План принимается в производство при наличии всех необходимых согласований, разрешений гос. организаций. Также необходимо согласование с подрядчиками и поставщиками реально приобретаемых материалов отделки и предметов мебели, техники и т.п. для своевременной корректировки дизайн-проекта.

ПРИМЕЧАНИЯ:

1. Предусмотреть закладные для светильников.
2. Смотреть совместно с развертками стен.
3. При замене светильников может измениться их расположение и кол-во.

Стадия	Лист №	Листов
РП	13	39
Дата	Масштаб	Формат
10.11.2023	150	A3

План подключения светильников по группам









Заказчик
Дизайнер Баранова И. В.

89183403918

Ореховая роща

План подключения светильников по группам

Условные обозначения

На плане	Наименование
	Выключатель 1 кл.
	Выключатель 2 кл.
	Выключатель проходной 1 кл.
	Выключатель проходной 2 кл.
	Выход провода
	Розетка
	Вертикальная рамка
	Терморегулятор

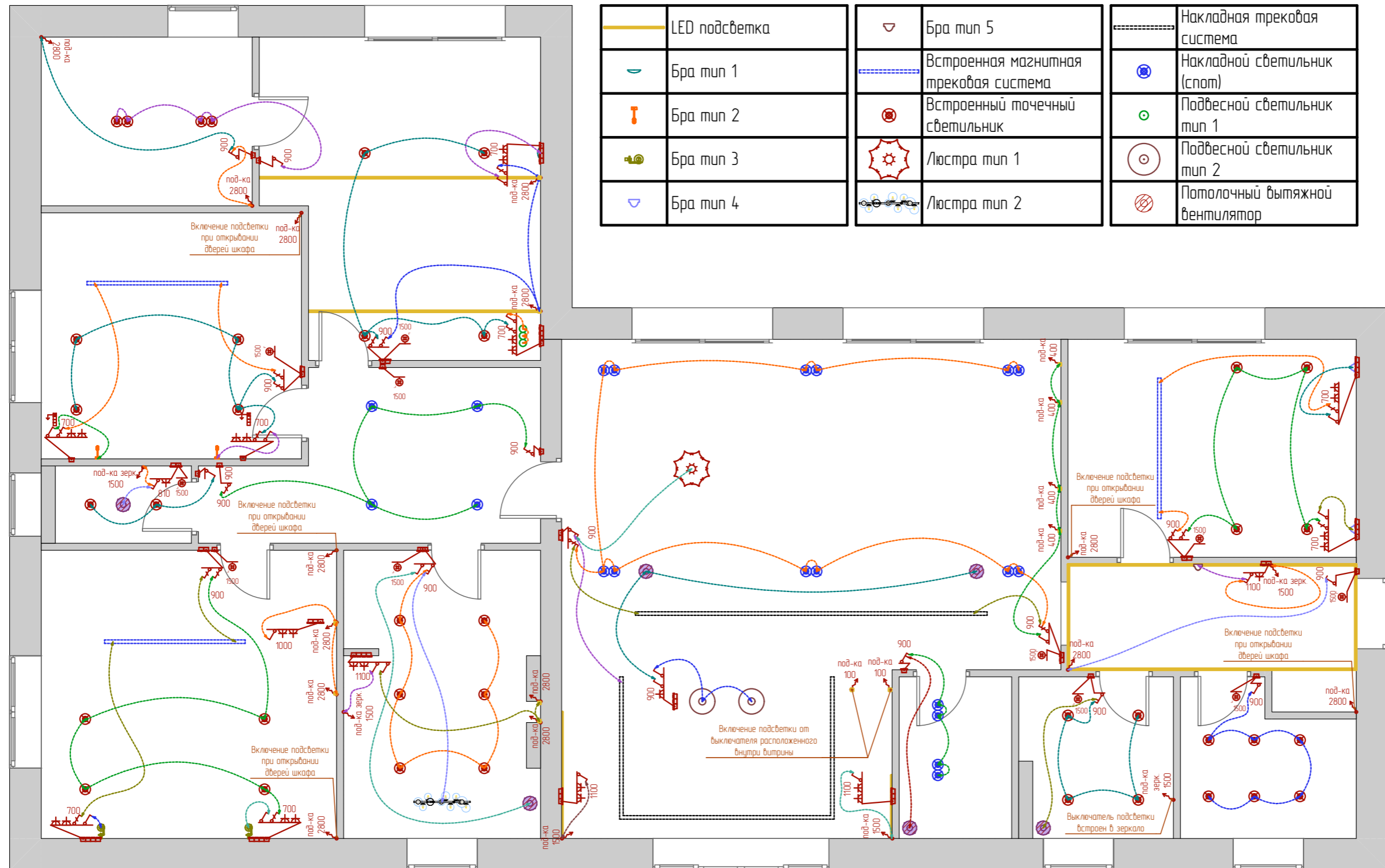

ПРИМЕЧАНИЕ:
План принимается в производство при наличии всех необходимых согласований, разрешений гос. организаций. Также необходимо согласование с подрядчиками и поставщиками реально приобретаемых материалов отделки и предметов мебели, техники и т.п. для своевременной корректировки дизайн-проекта.

ПРИМЕЧАНИЯ:
1. Предусмотреть закладные для светильников.
2. Смотреть совместно с разбегками стен.
3. При замене светильников может измениться их расположение и кол-во.
4. Настенные светильники без привязки к выключателям имеют собственное включение.

План расположения электроблоков

Заказчик

Дизайнер Баранова И. В.

89183403918

Ореховая роща

План расположения электроблоков

Условные обозначения

На плане	Наименование
	Выключатель 1 кл.
	Выключатель 2 кл.
	Выключатель проходной 1 кл.
	Выключатель проходной 2 кл.
	Выход провода
	Розетка
	Вертикальная рамка
	Терморегулятор
	Интернет розетка
	Розетка TV
	Wi-Fi роутер
	Распред. щит



ПРИМЕЧАНИЕ:

План принимается в производство при наличии всех необходимых согласований, разрешений гос. организаций. Также необходимо согласование с подрядчиками и поставщиками реально приобретаемых материалов отделки и предметов мебели, техники и т.п. для своевременной корректировки дизайн-проекта.

ПРИМЕЧАНИЯ:

1. За 0.000 принята отметка чистого пола.
2. Смотреть совместно с развертками стен.
3. Размеры даны от края проема, не по дверной коробке.
4. Расположение розеток и выключателей на кухне уточнить с поставщиком кухни.

Стадия	Лист №	Листов
РП	15	39
Дата	Масштаб	Формат
10.11.2023	150	A3

План расположения электроблоков с размерами

Заказчик

Дизайнер Баранова И. В.

89183403918

Ореховая роща

План расположения электроблоков с размерами

Условные обозначения

На плане	Наименование
	Выключатель 1 кл.
	Выключатель 2 кл.
	Выключатель проходной 1 кл.
	Выключатель проходной 2 кл.
	Вывод провода
	Розетка
	Вертикальная рамка
	Терморегулятор
	Интернет розетка
	Розетка TV
	Wi-Fi роутер
	Распред. щит

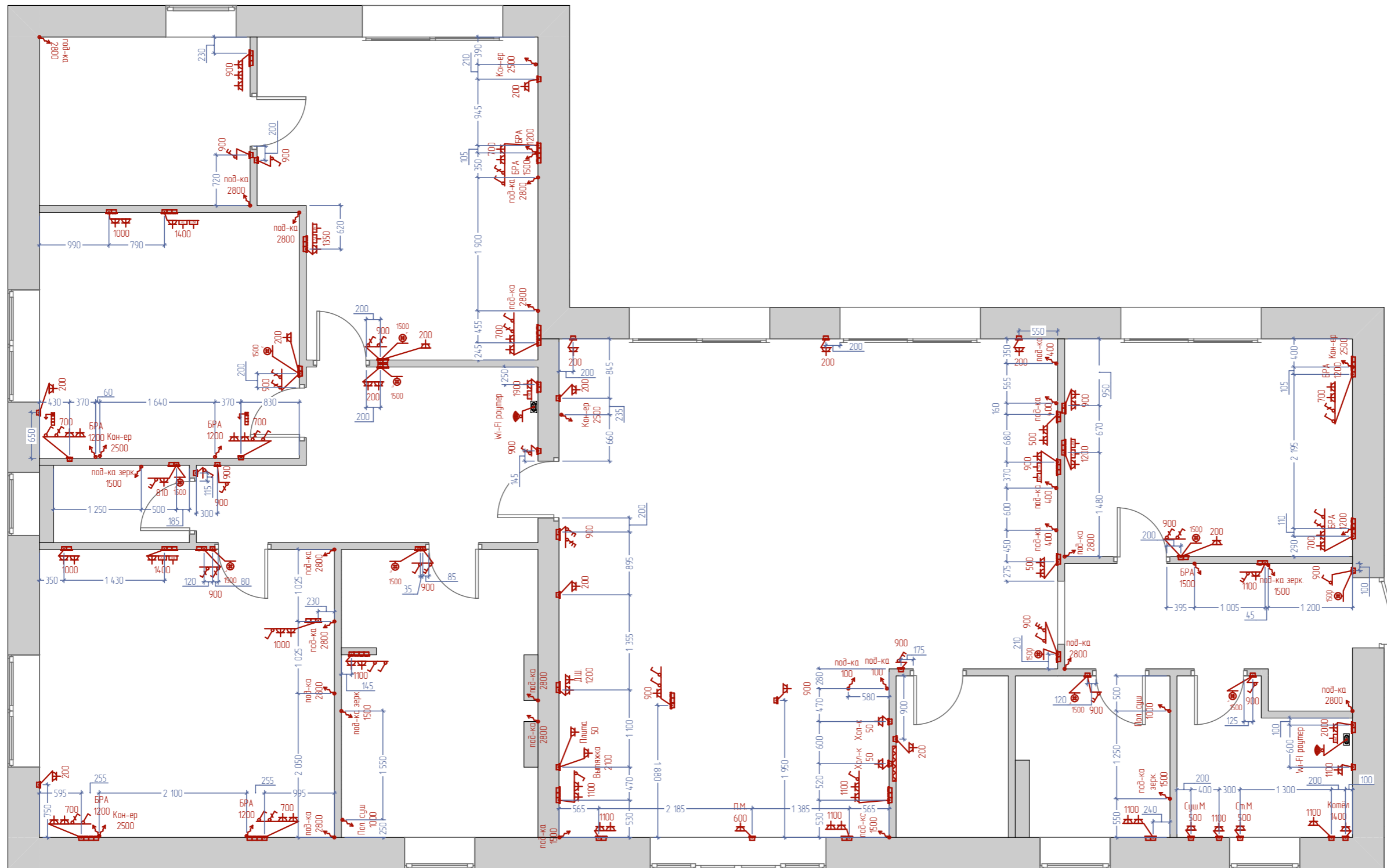

ПРИМЕЧАНИЕ:

План принимается в производство при наличии всех необходимых согласований, разрешений гос. организаций. Также необходимо согласование с подрядчиками и поставщиками реально приобретаемых материалов отделки и предметов мебели, техники и т.п. для своевременной корректировки дизайн-проекта.

ПРИМЕЧАНИЯ:

1. За 0.000 принята отметка чистого пола.
2. Смотреть совместно с развертками стен.
3. Размеры розеток и выключателей даны от первого поста.
4. Расположение розеток и выключателей на кухне уточнить с поставщиком кухни.



базовая точка является центром поста и указывает точку сверления для подрозетника блока

Стадия	Лист №	Листов
РП	16	39
Дата	Масштаб	Формат
10.11.2023	150	A3

План расположения электроблоков на кухне

Заказчик

Дизайнер Баранова И. В.

89183403918

Ореховая роща

План расположения электроблоков на кухне

Условные обозначения

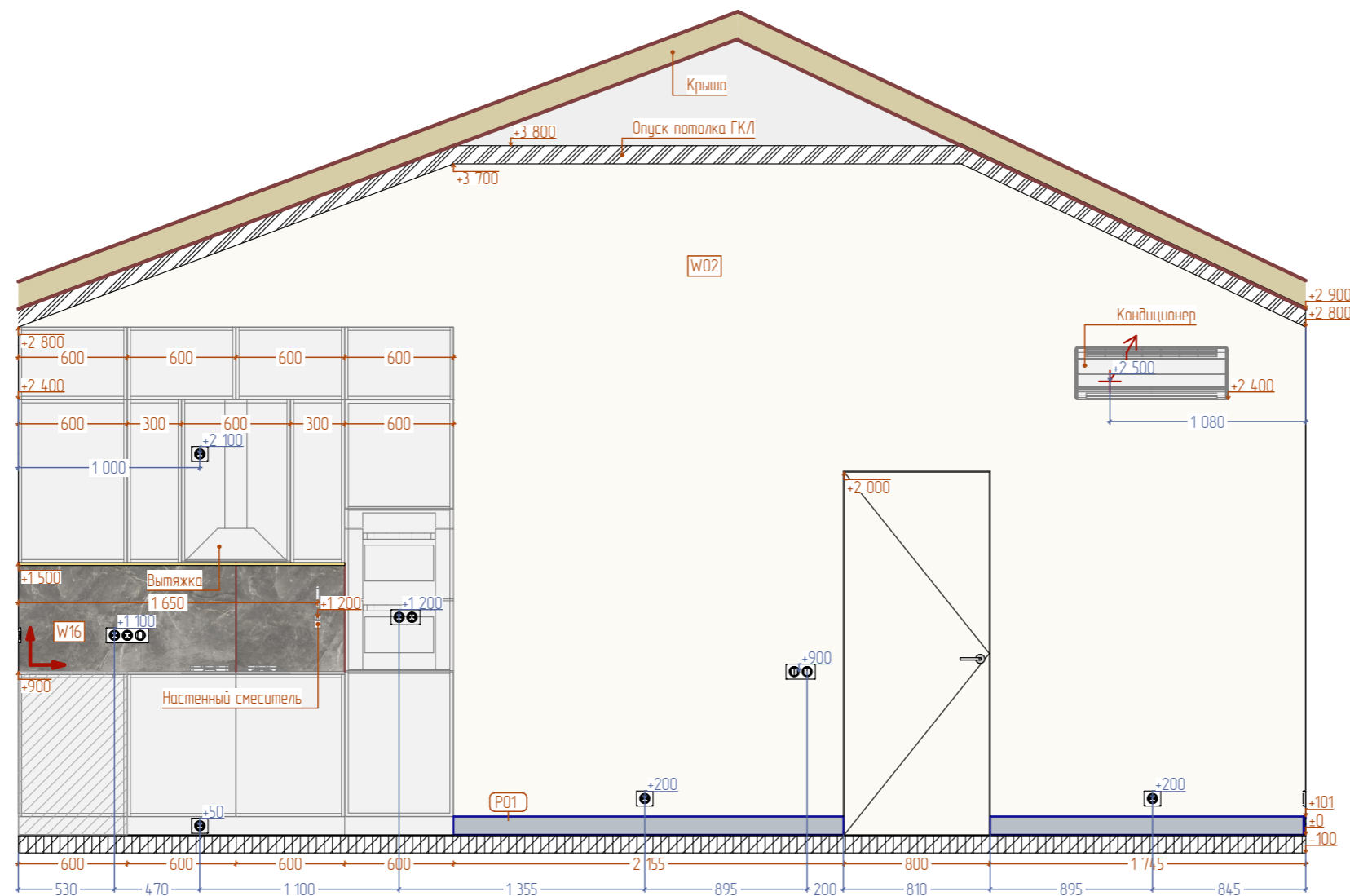

ПРИМЕЧАНИЕ:

План принимается в производство при наличии всех необходимых согласований, разрешений Гос. организаций. Так же согласовав с компаниями подрядчиками, поставщиками реально приобретаемых приборов, предметов для своевременной корректировки дизайн-проекта к реальной ситуации.

ПРИМЕЧАНИЯ:

1. Размеры даны без учета штукатурного слоя, а также чистовых отделочных материалов, являются ориентировочными для расчёта сметы.
2. Смотреть совместно с листом "план видов" и визуализацией помещения.
3. Отделку участков за встроенной мебелью согласовать с дизайнером.
4. Данный чертеж показывает примерные размеры встраиваемой мебели, материалы, фурнитуру и технический чертеж поставщик подготавливает самостоятельно и согласует с дизайнером и заказчиком на этапе авторского надзора.



базовая точка является центром поста и указывает точку сверления для подрозетника блока

Стадия	Лист №	Листов
РП	17	39
Дата	Масштаб	Формат
10.11.2023	1:40	A3

План расположения электроблоков на кухне

Заказчик	
Дизайнер	Баранова И. В.
89183403918	
Ореховая роща	
План расположения электроблоков на кухне	
Условные обозначения	

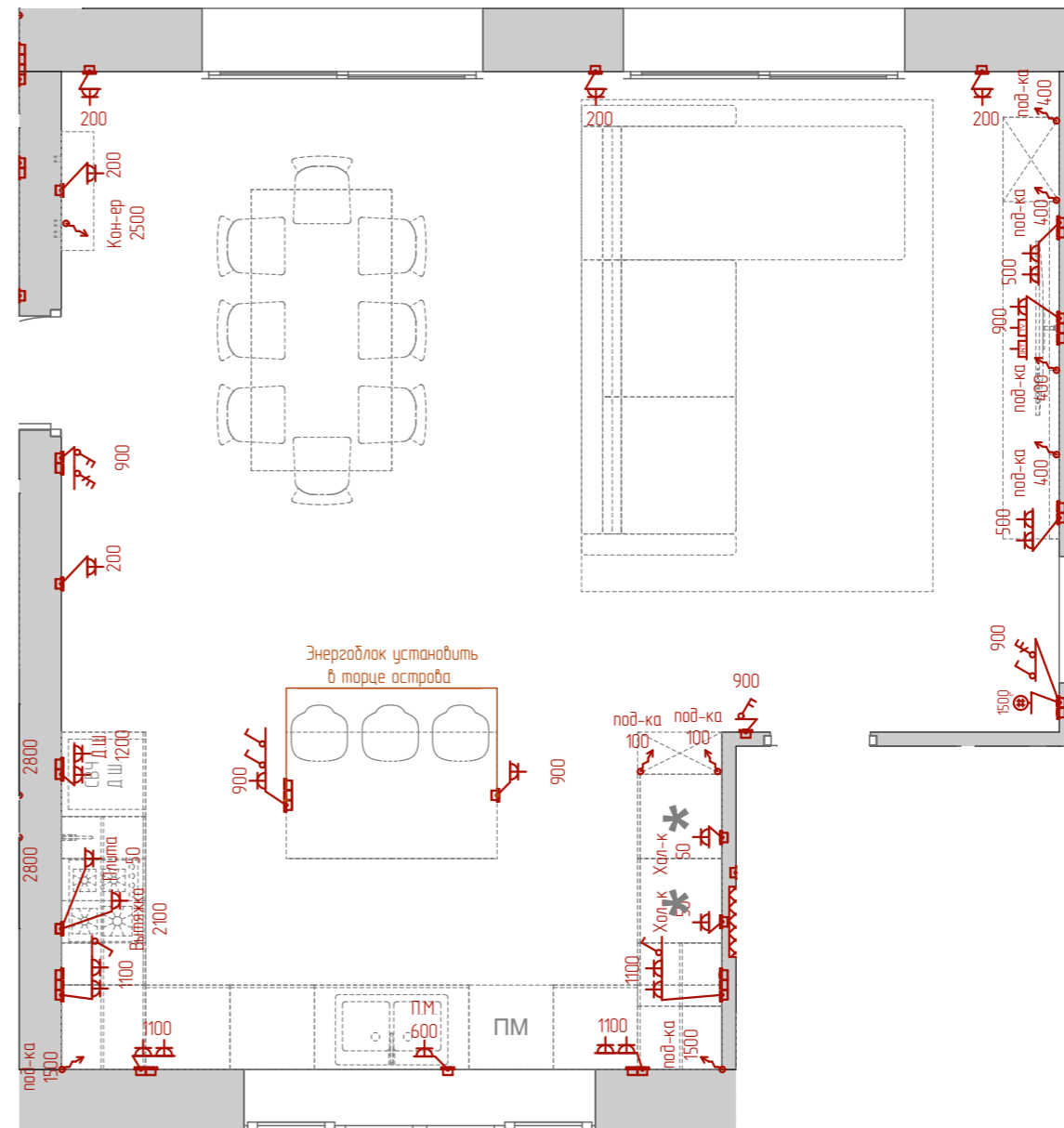
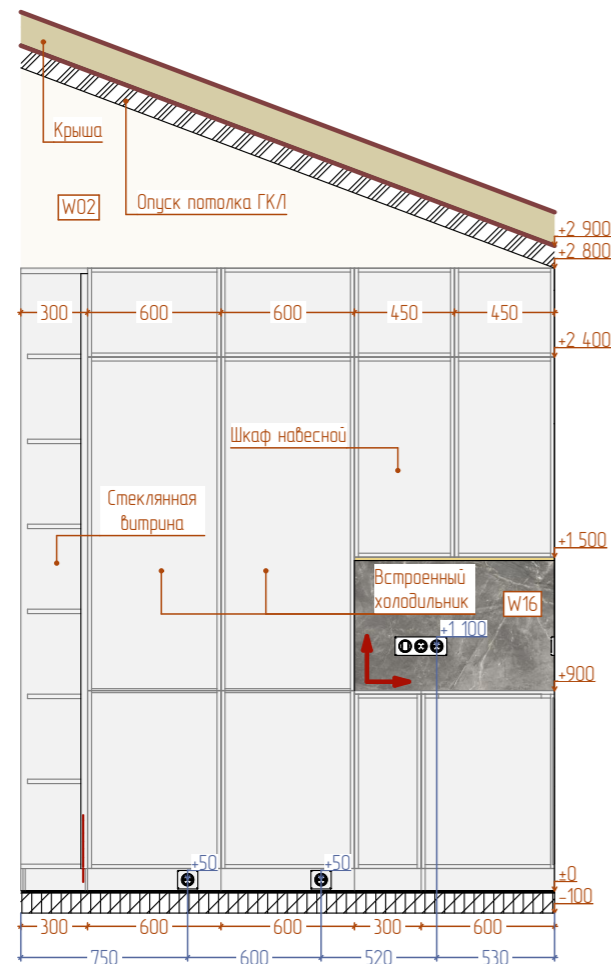
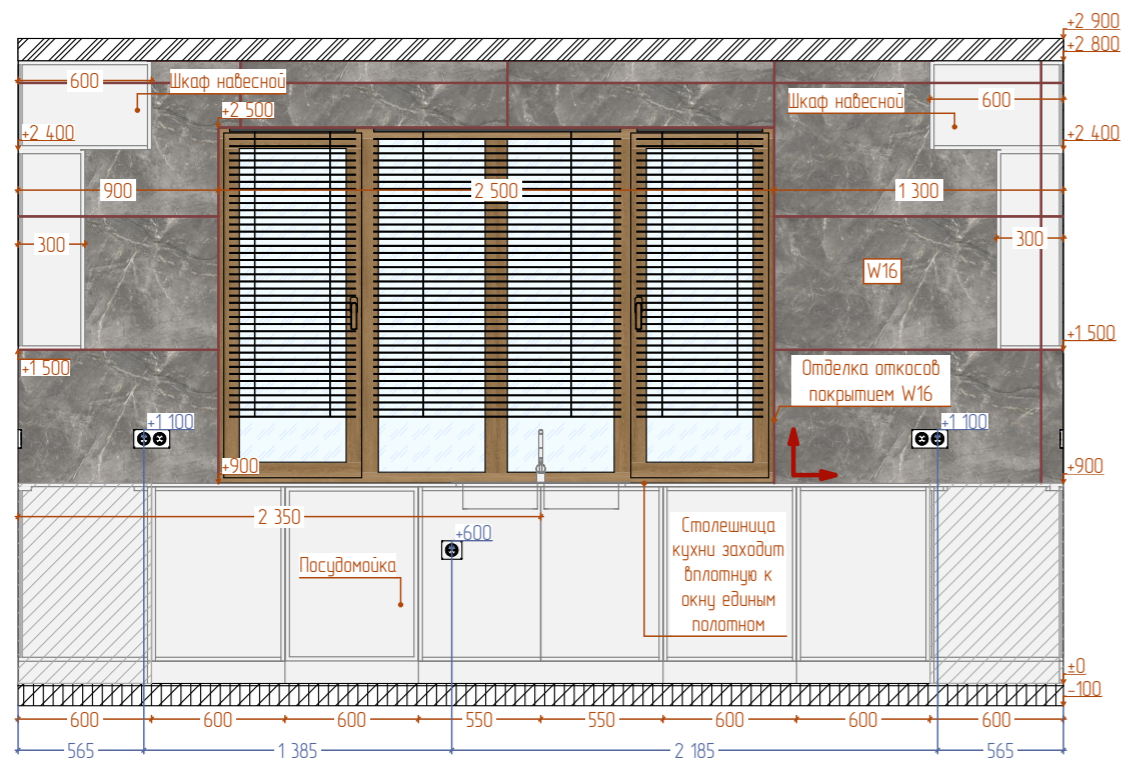

ПРИМЕЧАНИЕ:
 План принимается в производство при наличии всех необходимых согласований, разрешений Гос. организаций. Так же согласован с компаниями подрядчиками, поставщиками реально приобретаемых приборов, предметов для своевременной корректировки дизайн-проекта к реальной ситуации.

ПРИМЕЧАНИЯ:
 1. Размеры даны без учета штукатурного слоя, а также чистовых отделочных материалов, являются ориентировочными для расчёта сметы.
 2. Смотреть совместно с листом "план видов" и визуализацией помещения.
 3. Отделку участков за встроенной мебелью согласовать с дизайнером.
 4. Данный чертеж показывает примерные размеры встраиваемой мебели, материалы, фурнитуру и технический чертеж поставщик подготавливает самостоятельно и согласует с дизайнером и заказчиком на этапе авторского надзора.



базовая точка является центром поста и указывает точку сверления для подрозетника блока

Стадия	Лист №	Листов
РП	18	39
Дата	Масштаб	Формат
10.11.2023	1:40	A3

План видов

Заказчик
Дизайнер Баранова И. В.

89183403918

Ореховая роща

План видов

Условные обозначения

Экспликация помещений

1	Прихожая	6,87
2	Котельная	4,97
3	Гостевая спальня №1	12,71
4	Гостевой санузел	4,84
5	Кладовая	3,68
6	Кухня-гостиная	44,65
7	Коридор	9,97
8	Мастер-спальня	16,86
9	Гардероб	7,20
10	Ванная комната	11,17
11	Гостевая спальня №2	17,22
12	Гостевая спальня №3	12,95
13	Санузел малый	2,35
		155,44 м ²



ПРИМЕЧАНИЕ:

План принимается в производство при наличии всех необходимых согласований, разрешений гос. организаций. Также необходимо согласование с подрядчиками и поставщиками реально приобретаемых материалов отделки и предметов мебели, техники и т.п. для своевременной корректировки дизайн-проекта.

ПРИМЕЧАНИЯ:

1. Смотреть совместно с визуализацией помещений.

Стадия	Лист №	Листов
РП	19	39
Дата	Масштаб	Формат
10.11.2023	150	A3

Развертка стен помещения №1 "Прихожая"

1 -01

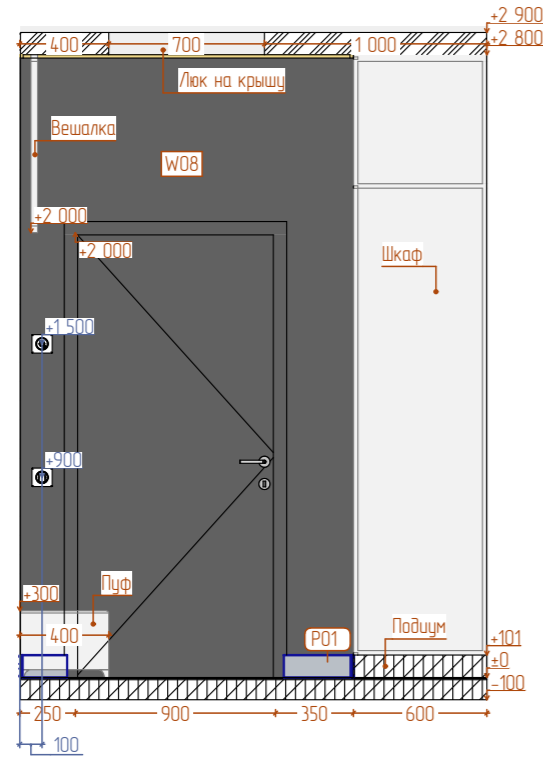

1 -02

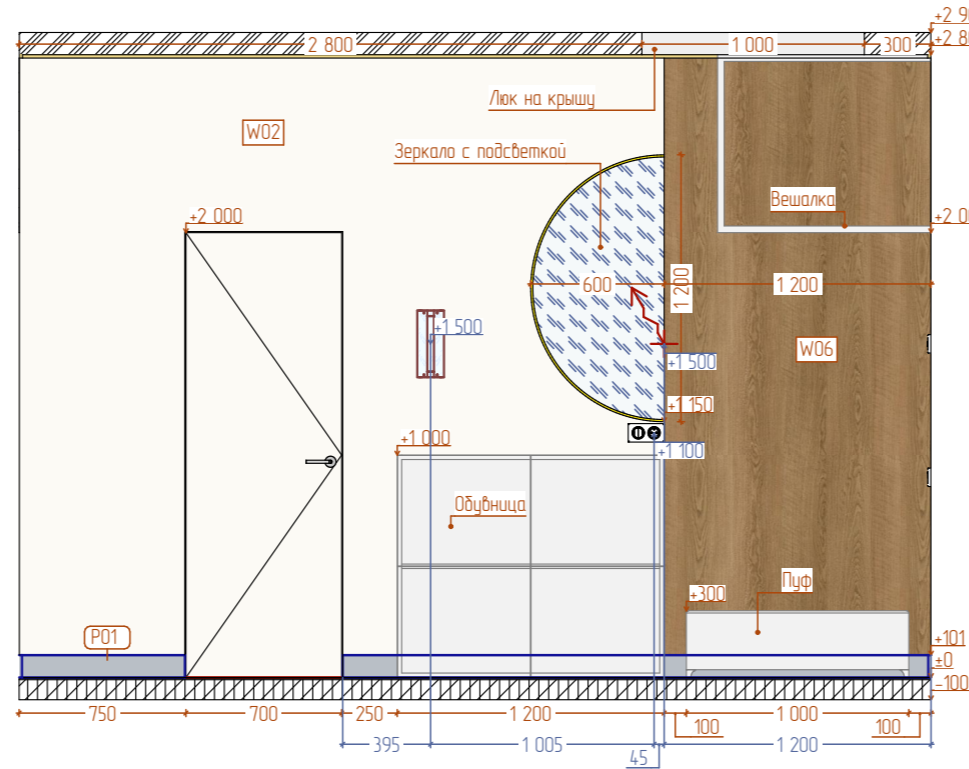

1 -03

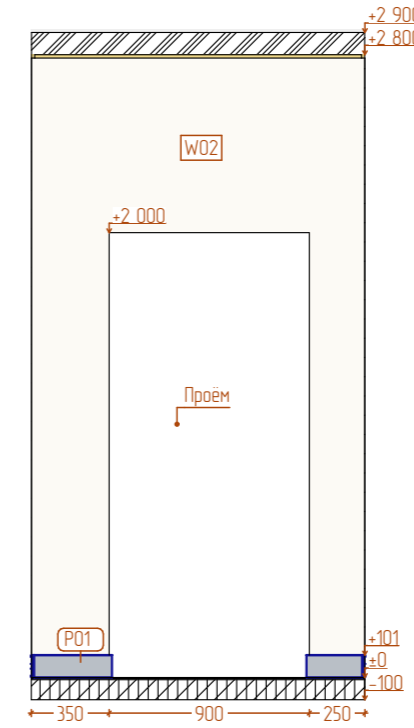

1 -04

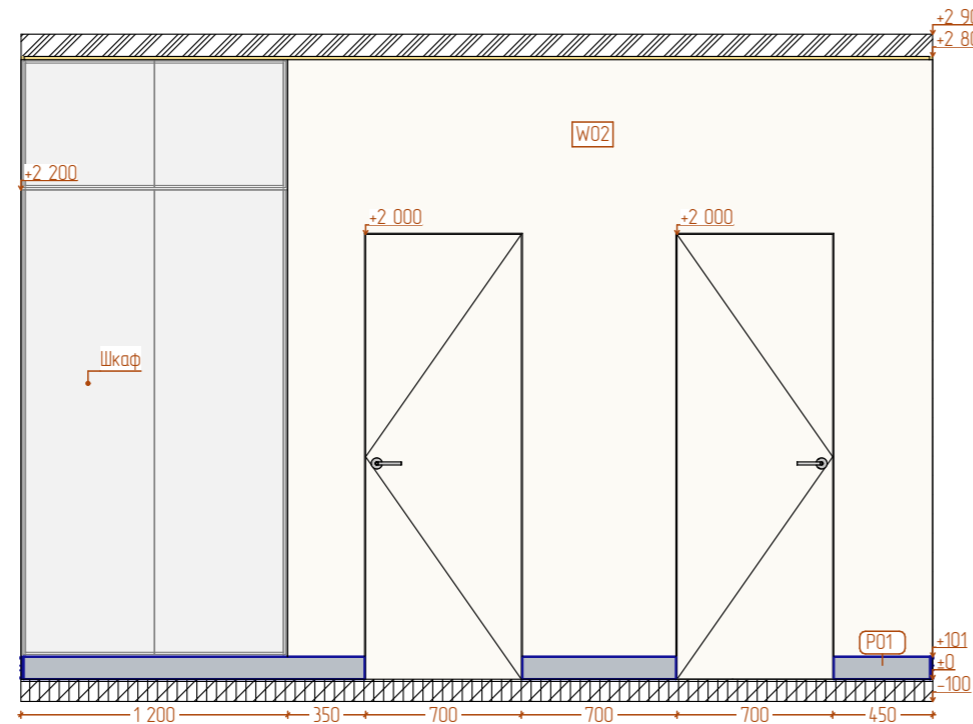

1 -05



Заказчик	
Дизайнер	Баранова И. В.

89183403918
Ореховая роща
Развертка стен помещения №1 "Прихожая"

Условные обозначения	
	Занижение потолка
	Стяжка
	LED подсветка
	W02 Покраска. Цвет белый (выбрать вместе с дизайнером ориентируясь на визуализацию)
	W06 Панель медельная под дерево
	W08 Покраска черная (в цвет двери, выбрать вместе с дизайнером после установки двери)
	P01 SX163 SQUARE Orac Decor

ПРИМЕЧАНИЕ:

План принимается в производство при наличии всех необходимых согласований, разрешений Гос. организаций. Так же согласовав с компаниями подрядчиками, поставщиками реально приобретаемых приборов, предметов для своевременной корректировки дизайн-проекта к реальной ситуации.

ПРИМЕЧАНИЯ:

1. Размеры даны без учета штукатурного слоя, а также чистовых отделочных материалов, являются ориентировочными для расчёта сметы.
2. Смотреть совместно с листом "план видов" и визуализацией помещения.
3. Отделку участков за встроенной мебелью согласовать с дизайнером.
4. Данный чертеж показывает примерные размеры встраиваемой мебели, материалы, фурнитуру и технический чертеж поставщик подготавливает самостоятельно и согласует с дизайнером и заказчиком на этапе авторского надзора.

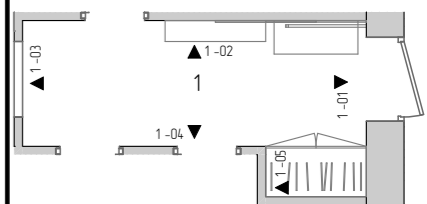

Стадия	Лист №	Листов
РП	20	39
Дата	Масштаб	Формат
10.11.2023	1:40	A3

Развертка стен помещения №2 "Котельная"

2 -01

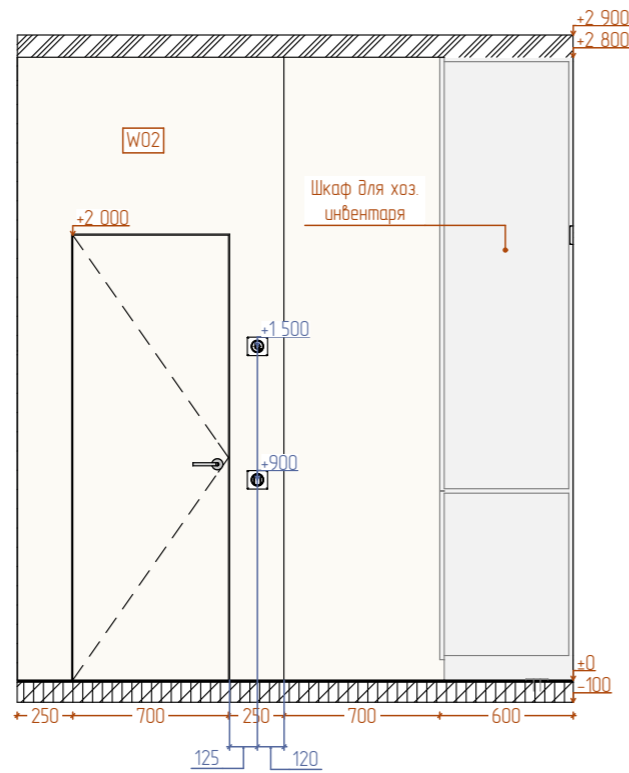

2 -02

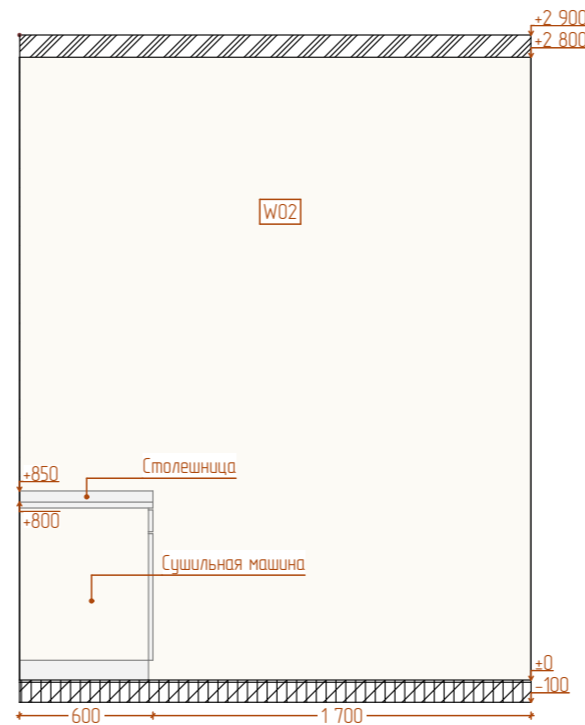

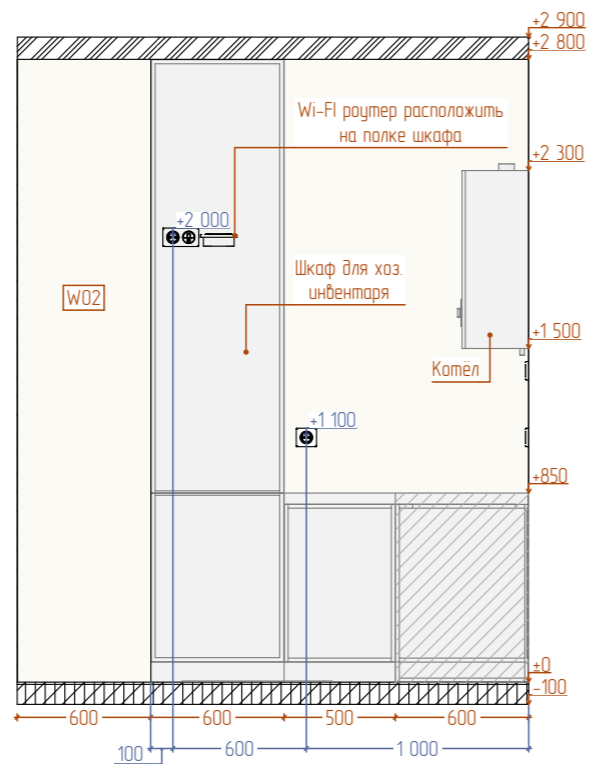

2 -04

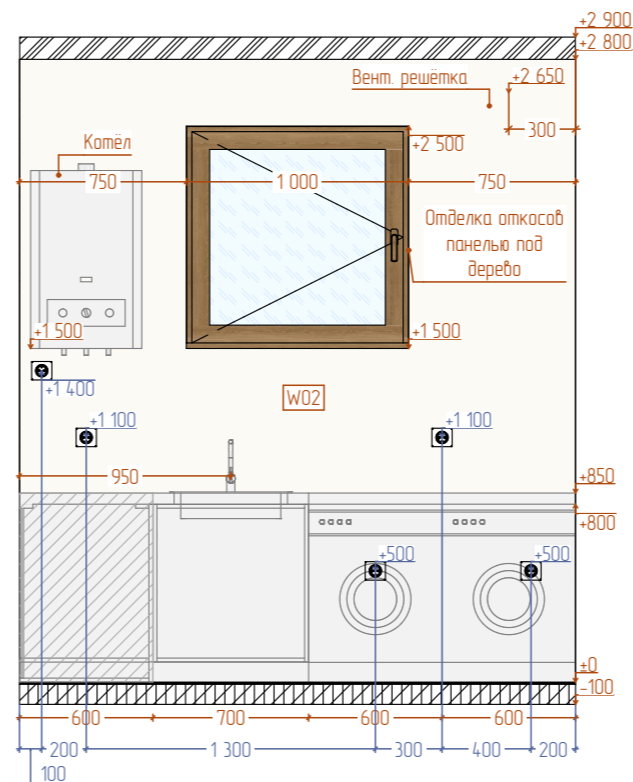

2 -03



Заказчик	
Дизайнер	Баранова И. В.
89183403918	
Ореховая роща	
Развертка стен помещения №2 "Котельная"	
Условные обозначения	
	Занижение потолка
	Стяжка
	Покраска. Цвет белый (выбрать вместе с дизайнером ориентируясь на визуализации)

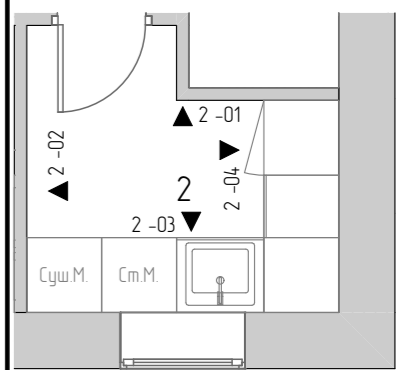

ПРИМЕЧАНИЕ:

План принимается в производство при наличии всех необходимых согласований, разрешений Гос. организаций. Так же согласован с компаниями подрядчиками, поставщиками реально приобретаемых приборов, предметов для своевременной корректировки дизайн-проекта к реальной ситуации.

ПРИМЕЧАНИЯ:

1. Размеры даны без учета штукатурного слоя, а также чистовых отделочных материалов, являются ориентировочными для расчёта сметы.
2. Смотреть совместно с листом "план видов" и визуализацией помещения.
3. Отделку участков за встроенной мебелью согласовать с дизайнером.
4. Данный чертеж показывает примерные размеры встраиваемой мебели, материалы, фурнитуру и технический чертеж поставщик подготавливает самостоятельно и согласует с дизайнером и заказчиком на этапе авторского надзора.

Стадия	Лист №	Листов
РП	21	39
Дата	Масштаб	Формат
10.11.2023	1:40	A3

Развертка стен помещения №3 "Гостевая спальня №1"

 @inna_interior

Заказчик
Дизайнер





Баранова И. В.

89183403918

Ореховая роща

Развертка стен помещения №3
"Гостевая спальня №1"

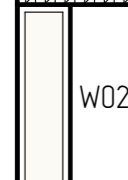
Условные обозначения

	Занижение потолка
	Стяжка
	W02 Покраска. Цвет белый (выбрать вместе с дизайнером ориентируясь на визуализации)
	W03 Декоративная штукатурка. Выбрать вместе с дизайнером.
	P01 SX163 SQUARE Orac Decor

3 -01

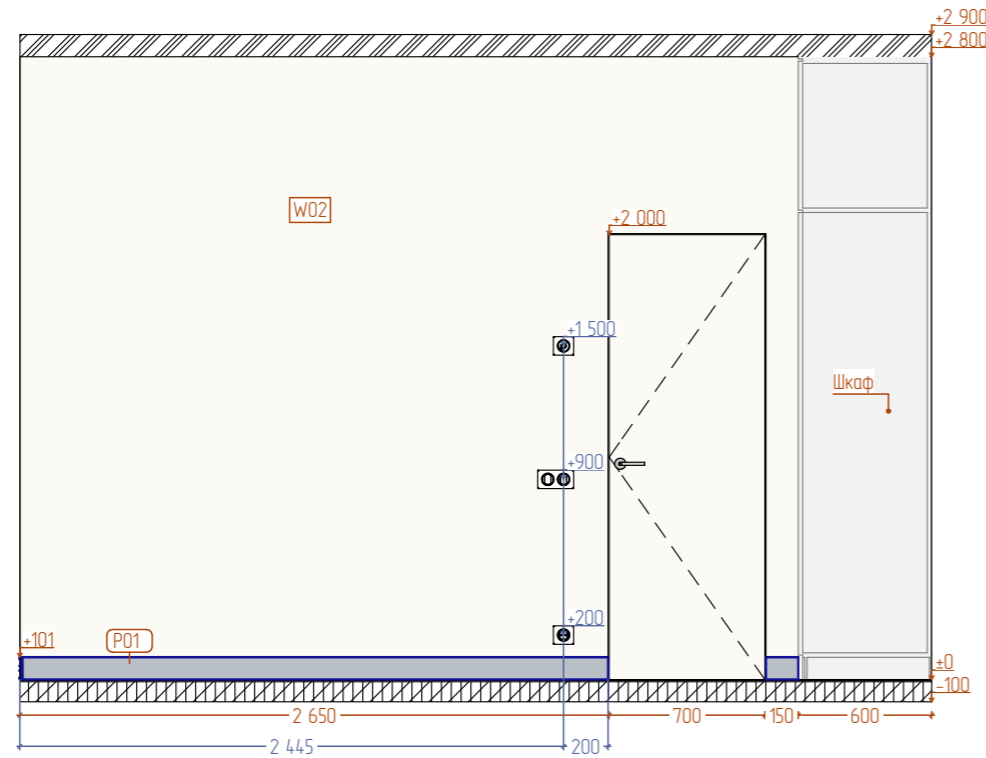

3 -02

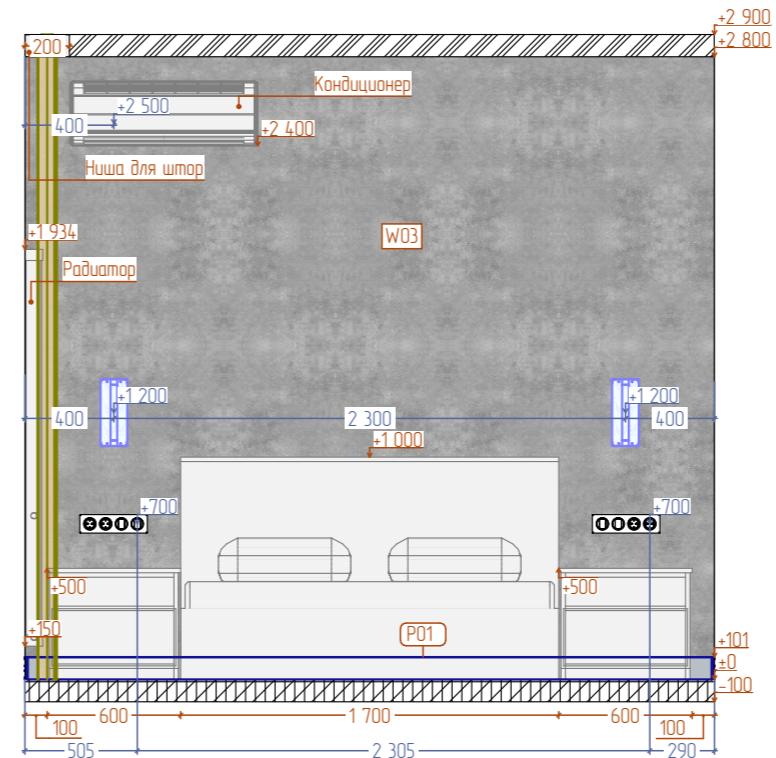

3 -03

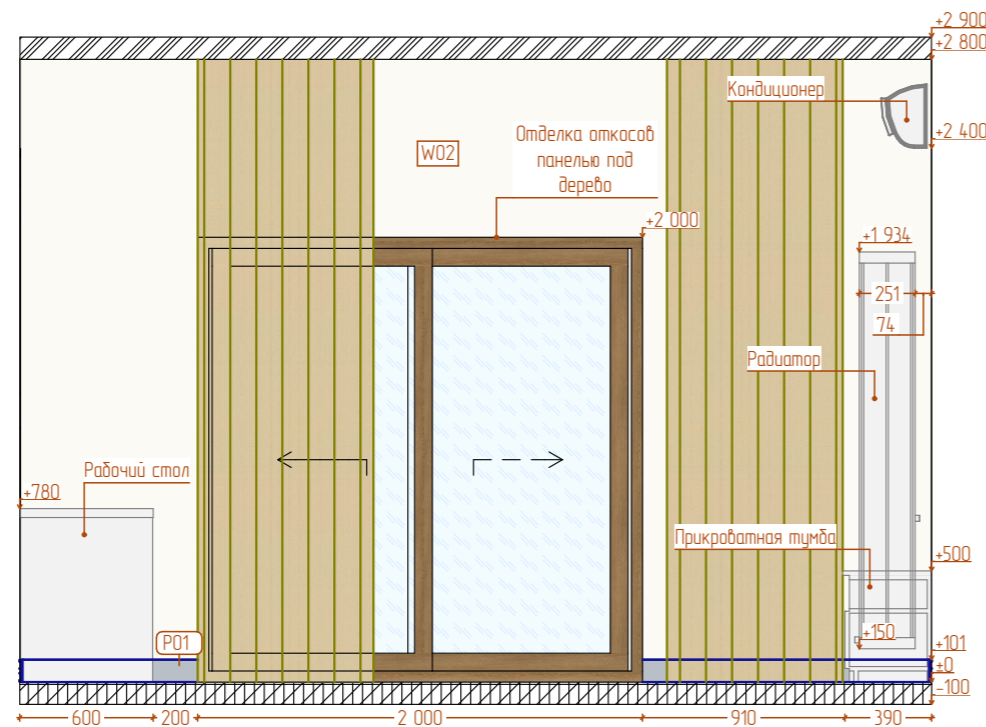

3 -04

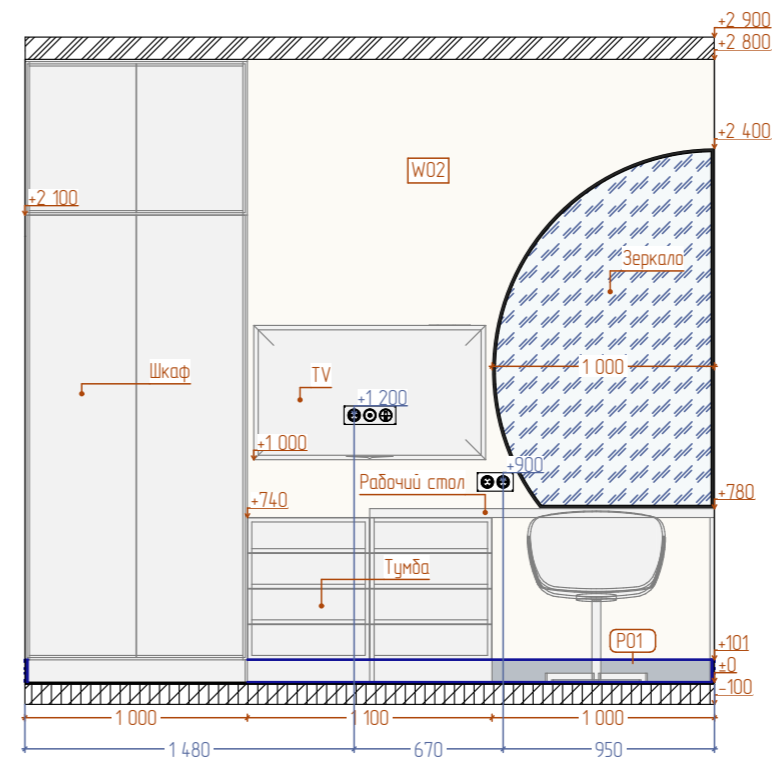

ПРИМЕЧАНИЕ:

План принимается в производство при наличии всех необходимых согласований, разрешений Гос. организаций. Так же согласовав с компаниями подрядчиками, поставщиками реально приобретаемых приборов, предметов для своевременной корректировки дизайн-проекта к реальной ситуации.

ПРИМЕЧАНИЯ:

1. Размеры даны без учета штукатурного слоя, а также чистовых отделочных материалов, являются ориентировочными для расчёта сметы.
2. Смотреть совместно с листом "план видов" и визуализацией помещения.
3. Отделку участков за встроенной мебелью согласовать с дизайнером.
4. Данный чертеж показывает примерные размеры встраиваемой мебели, материалы, фурнитуру и технический чертеж поставщик подготавливает самостоятельно и согласует с дизайнером и заказчиком на этапе авторского надзора.

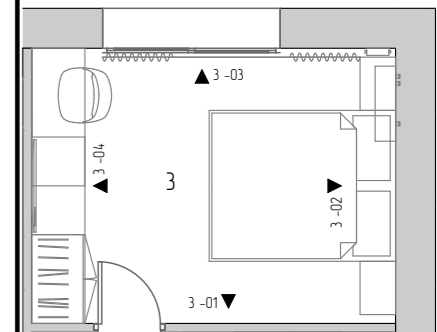

Стадия	Лист №	Листов
РП	22	39
Дата	Масштаб	Формат
10.11.2023	1:40	A3

Развертка стен помещения №4 "Гостевой санузел"

 @inna_interior

4 -01

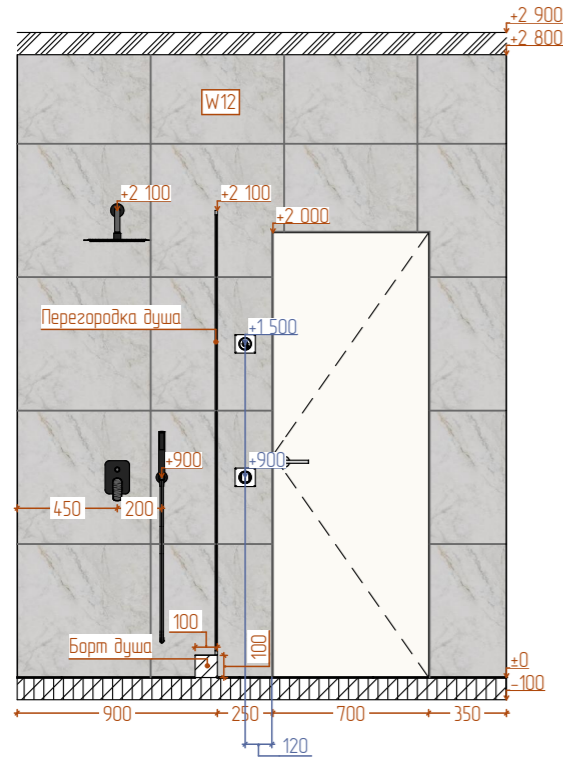

4 -02

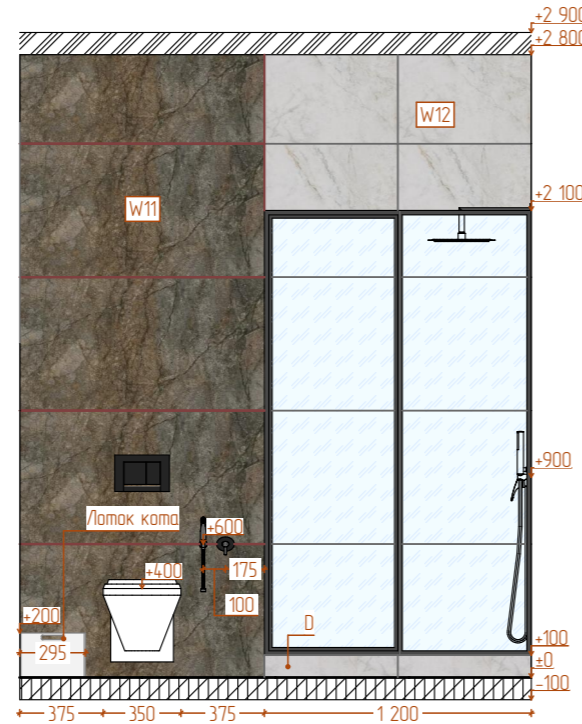

4 -03

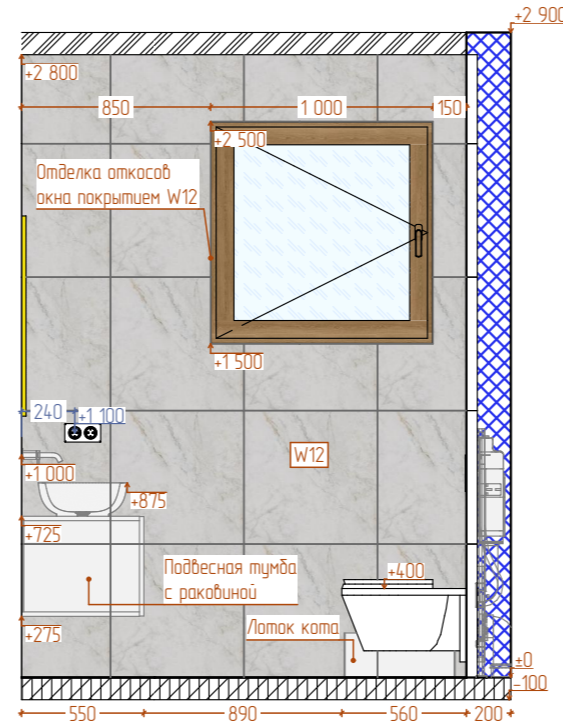

4 -04

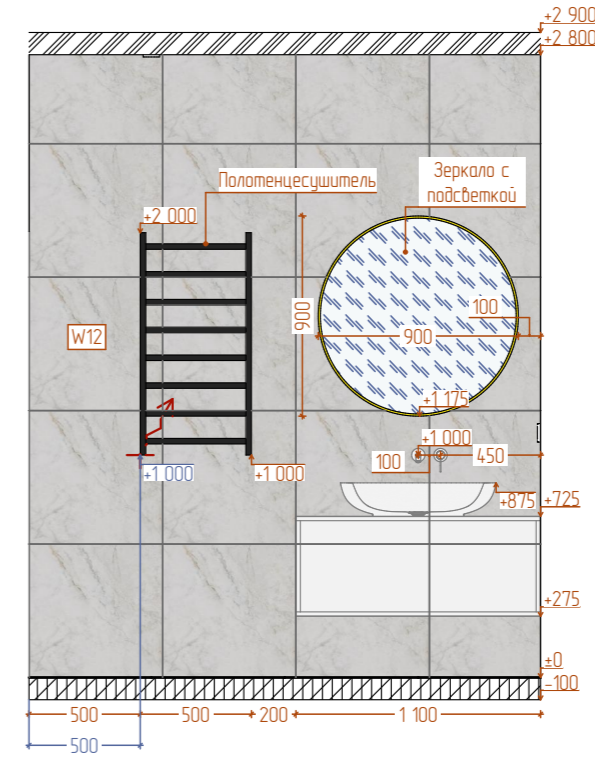

4 -01

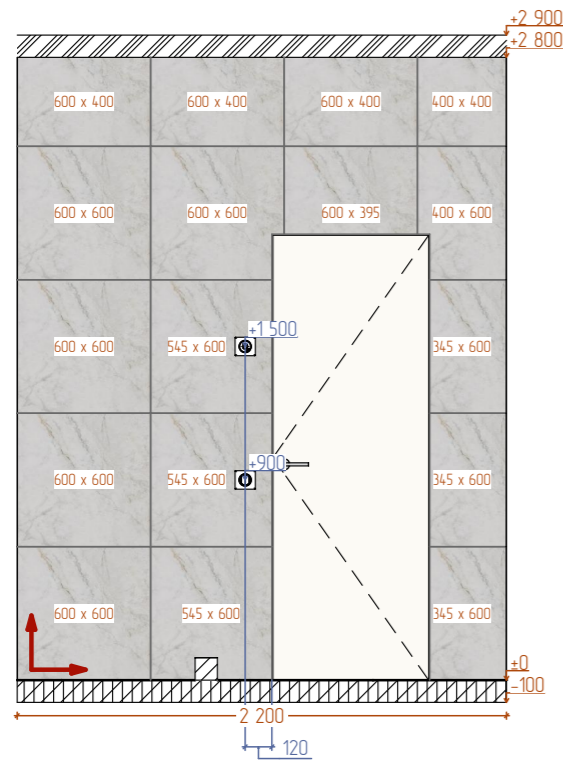

4 -02

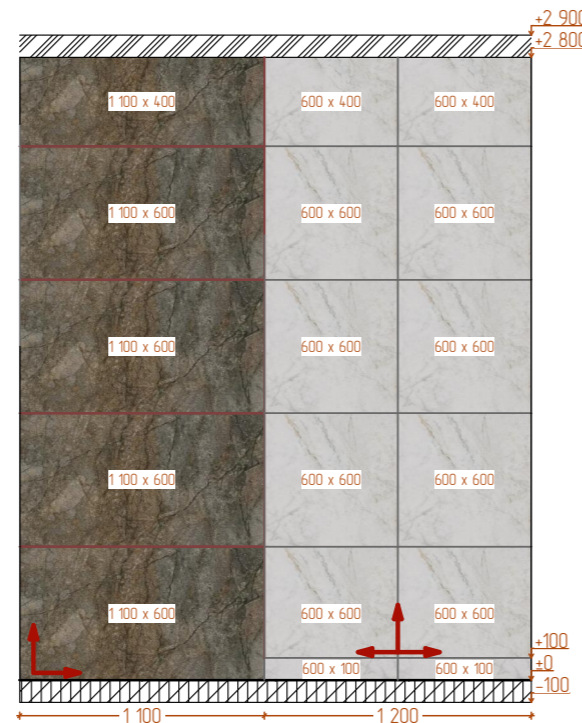



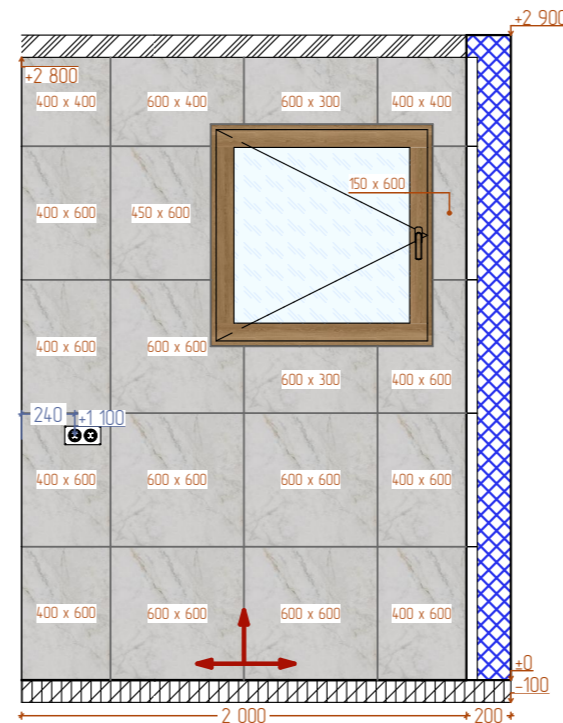

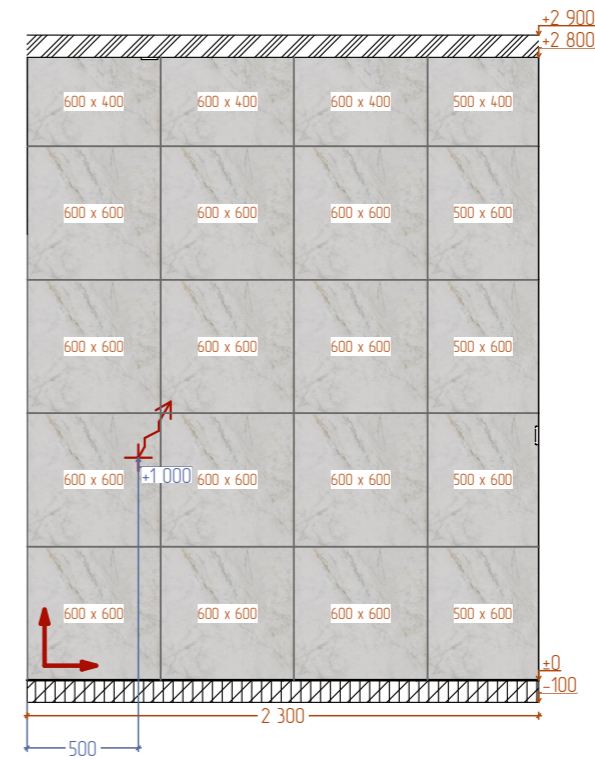

4 -03



4 -04



Условные обозначения

	Занижение потолка
	Стяжка
	LED подсветка
	Начало раскладки
	W11
	W12

Керамогранит Керама
Марацци DL502920R
СИЛЬВЕР РУТ СЕРЫЙ
ОБРЕЗНОЙ 60X119,5 см

Керамогранит Керама
Марацци SG654022R
СЕРЕНАДА БЕЛЫЙ
ЛАПАТИРОВАННЫЙ
ОБРЕЗНОЙ 60X60 см

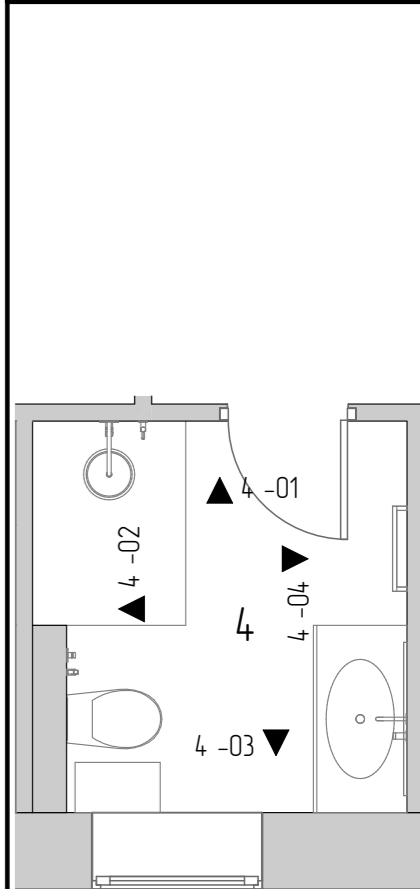

ПРИМЕЧАНИЕ:

План принимается в производство при наличии всех необходимых согласований, разрешений Гос. организаций. Так же согласовав с компаниями подрядчиками, поставщиками реально приобретаемых приборов, предметов для своевременной корректировки дизайн-проекта к реальной ситуации.

ПРИМЕЧАНИЯ:

1. Размеры даны без учета штукатурного слоя, а также чистовых отделочных материалов, являются ориентировочными для расчёта сметы.
2. Смотреть совместно с листом "план видов" и визуализацией помещения.
3. Отделку участков за встроенной мебелью согласовать с дизайнером.
4. Данный чертеж показывает примерные размеры встраиваемой мебели, материалы, фурнитуру и технический чертеж поставщик подготавливает самостоятельно и согласует с дизайнером и заказчиком на этапе авторского надзора.

Стадия	Лист №	Листов
РП	23	39
Дата	Масштаб	Формат
10.11.2023	1:40	A3

Развертка стен помещения №5 "Кладовая"

 @inna_interior

Заказчик



Дизайнер Баранова И. В.

89183403918

Ореховая роща

Развертка стен помещения №5
"Кладовая"

Условные обозначения

	Занижение потолка
	Стяжка
	Покраска. Цвет белый (выбрать вместе с дизайнером ориентируясь на визуализацию)

5 -01

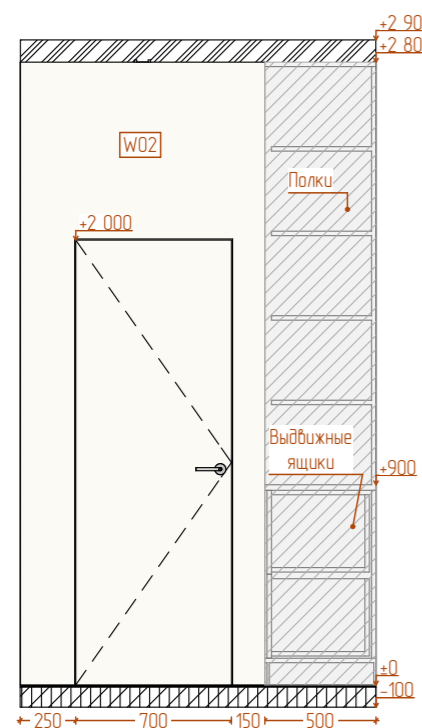

5 -02

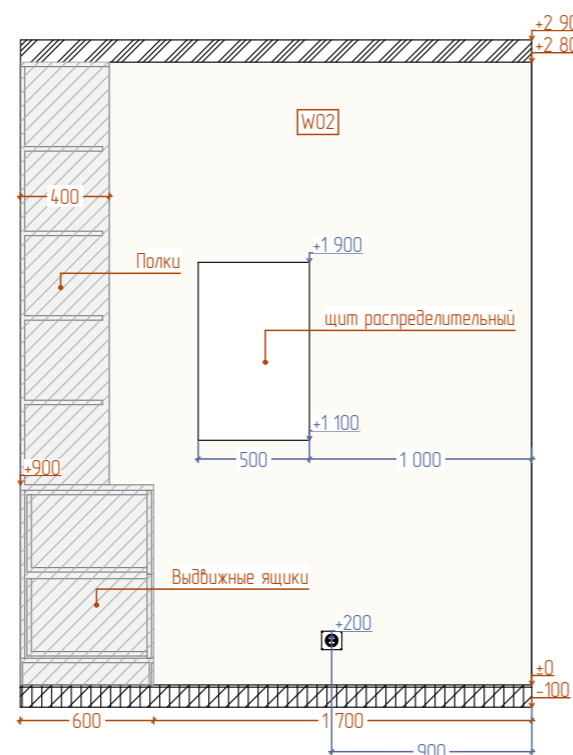

5 -03

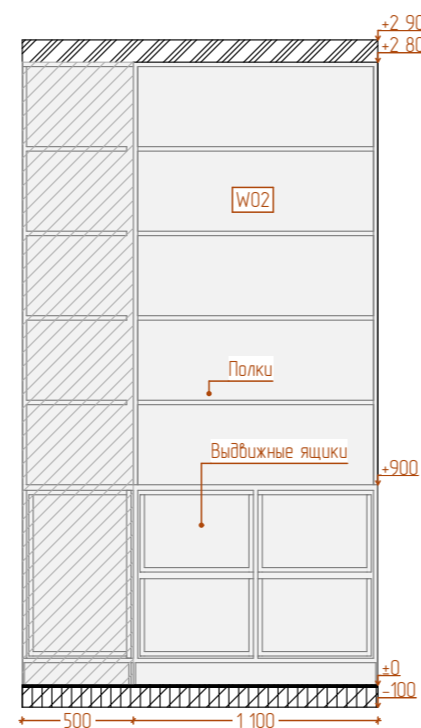

5 -04

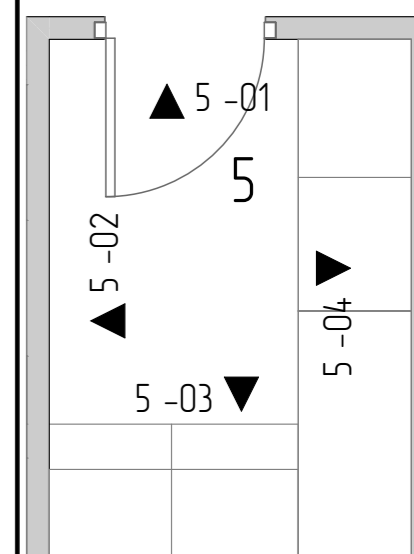

ПРИМЕЧАНИЕ:

План принимается в производство при наличии всех необходимых согласований, разрешений Гос. организаций. Так же согласовать с компаниями подрядчиками, поставщиками реально приобретаемых приборов, предметов для своевременной корректировки дизайн-проекта к реальной ситуации.

ПРИМЕЧАНИЯ:

1. Размеры даны без учета штукатурного слоя, а также чистовых отделочных материалов, являются ориентировочными для расчёта сметы.
2. Смотреть совместно с листом "план видов" и визуализацией помещения.
3. Отделку участков за встроенной мебелью согласовать с дизайнером.
4. Данный чертеж показывает примерные размеры встраиваемой мебели, материалы, фурнитуру и технический чертеж поставщик подготавливает самостоятельно и согласует с дизайнером и заказчиком на этапе авторского надзора.

Стадия	Лист №	Листов
РП	24	39
Дата	Масштаб	Формат
10.11.2023	1:40	A3

Развертка стен помещения №6 "Кухня-гостиная"

 @inna_interior

Заказчик

Дизайнер Баранова И. В.

89183403918

Ореховая роща

Развертка стен помещения №6
"Кухня-гостиная"

Условные обозначения

 Занижение потолка

 Стяжка

 Начало раскладки

 LED подсветка

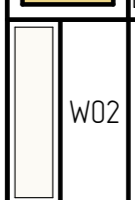
 W02 Покраска. Цвет белый (выбрать вместе с дизайнером ориентируясь на визуализацию)

 W06 Панель мебельная под дерева

 W15 Скальная панель на заказ

 W16 Керамогранит для фартука 1200x600мм

 P01 SX163 SQUARE Orac Decor

6 -01

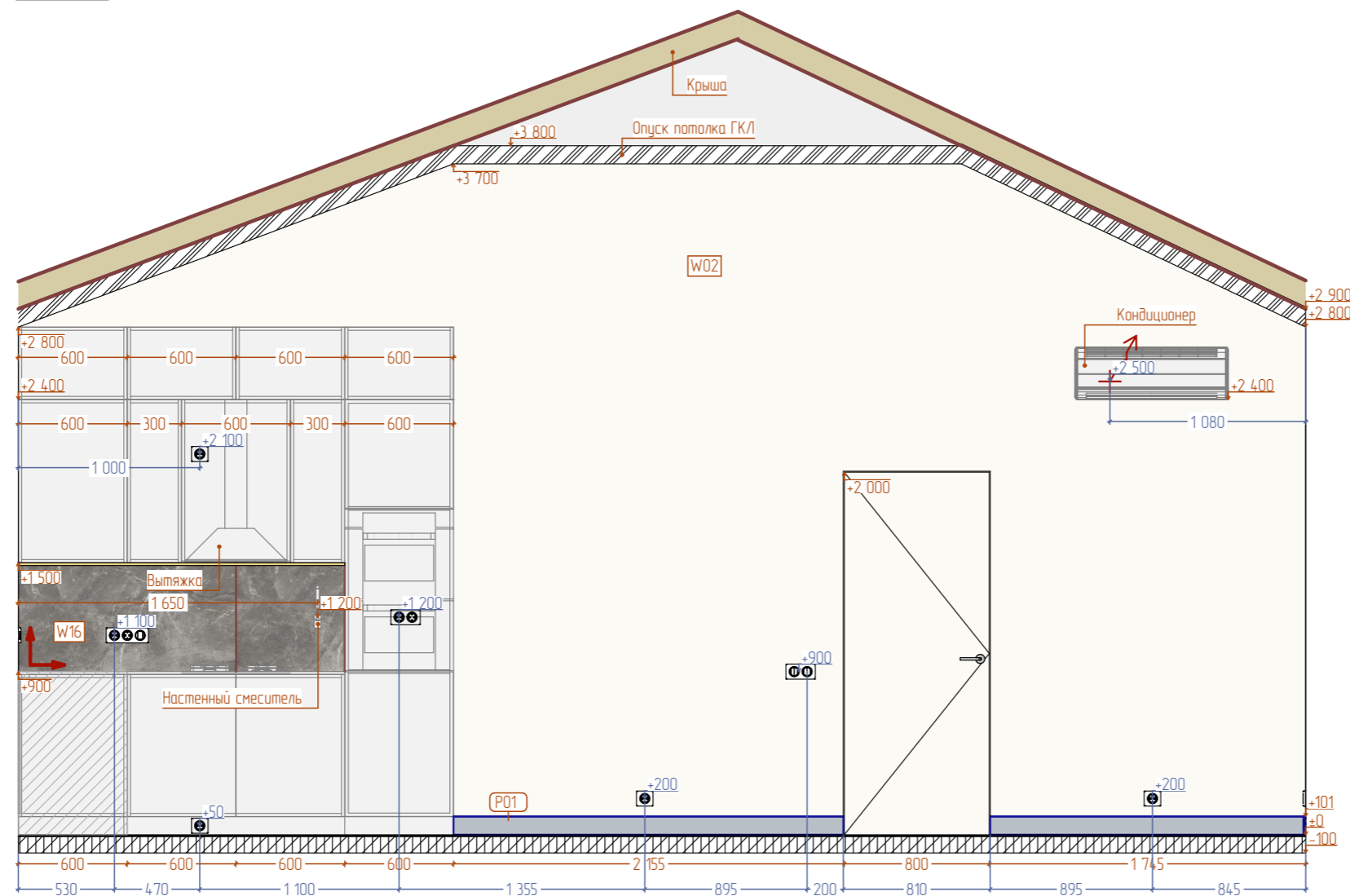

ПРИМЕЧАНИЕ:

План принимается в производство при наличии всех необходимых согласований, разрешений Гос. организаций. Так же согласовав с компаниями подрядчиками, поставщиками реально приобретаемых приборов, предметов для своевременной корректировки дизайн-проекта к реальной ситуации.

ПРИМЕЧАНИЯ:

1. Размеры даны без учета штукатурного слоя, а также чистовых отделочных материалов, являются ориентировочными для расчёта сметы.
2. Смотреть совместно с листом "план видов" и визуализацией помещения.
3. Отделку участков за встроенной мебелью согласовать с дизайнером.
4. Данный чертеж показывает примерные размеры встраиваемой мебели, материалы, фурнитуру и технический чертеж поставщик подготавливает самостоятельно и согласует с дизайнером и заказчиком на этапе авторского надзора.

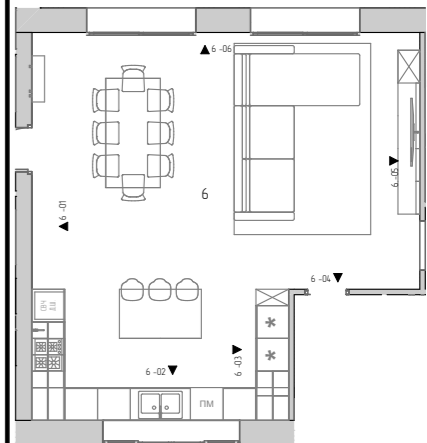

Стадия Лист № Листов

РП 25 39

Дата Масштаб Формат

10.11.2023 1:40 А3

Развертка стен помещения №6 "Кухня-гостиная"

 @inna_interior

Заказчик









Дизайнер Баранова И. В.

89183403918

Ореховая роща

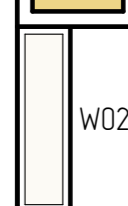
Развертка стен помещения №6
"Кухня-гостиная"

Условные обозначения

	Занижение потолка
	Стяжка
	Начало раскладки
	LED подсветка
	W02 Покраска. Цвет белый (выбрать вместе с дизайнером ориентируясь на визуализацию)
	W06 Панель мебельная под дерева
	W15 Скальная панель на заказ
	W16 Керамогранит для фартука 1200x600мм
	P01 SX163 SQUARE Orac Decor

6 -02

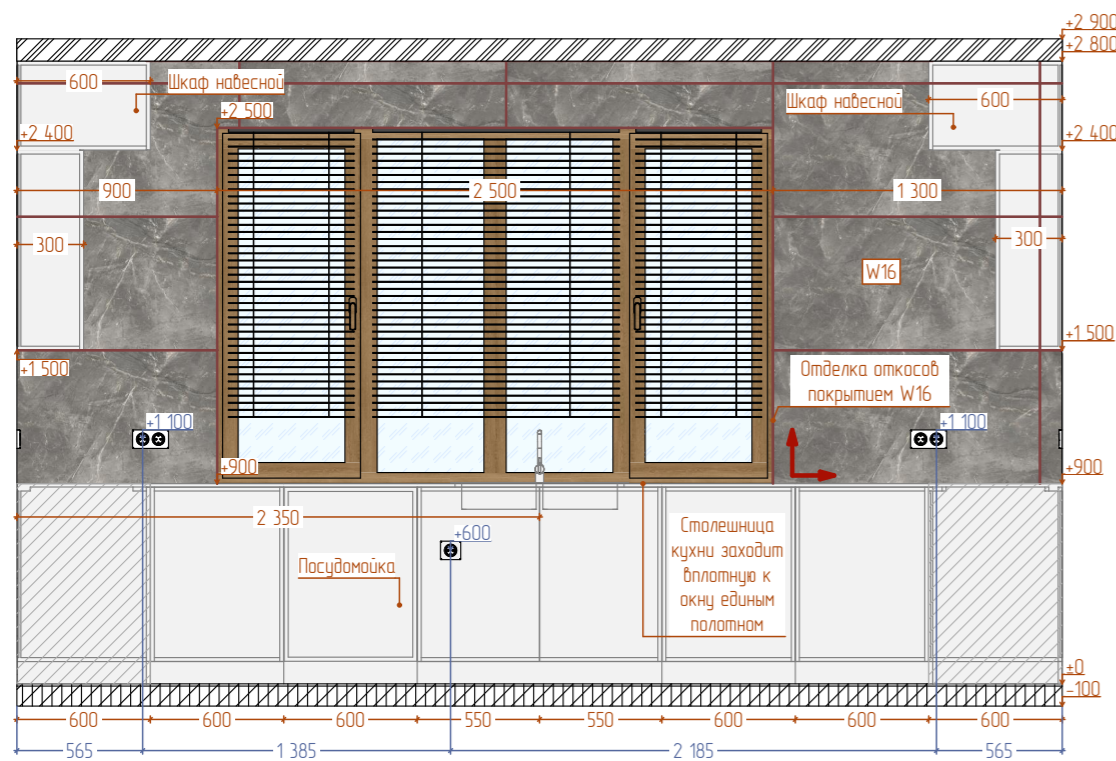

6 -03

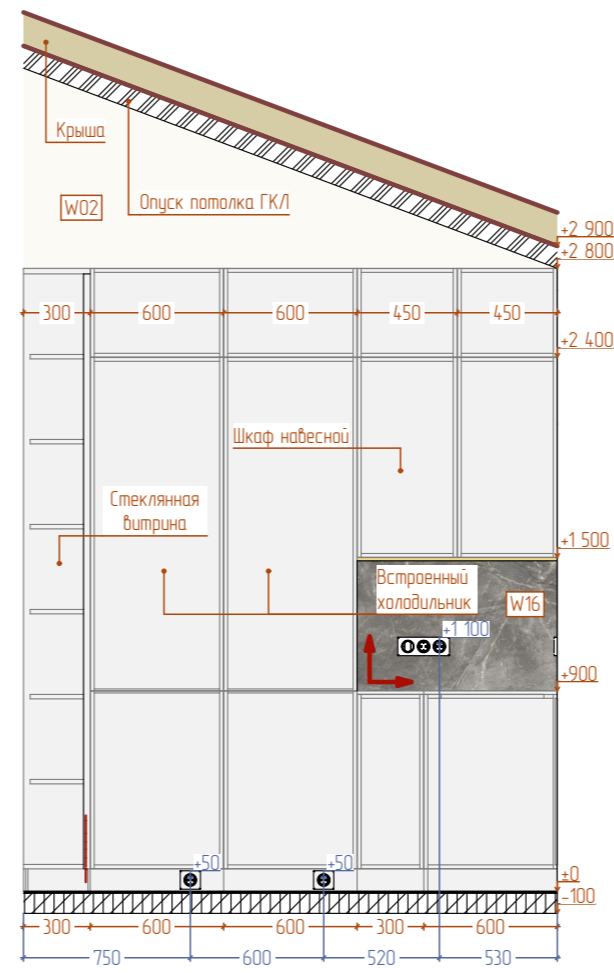

6 -04

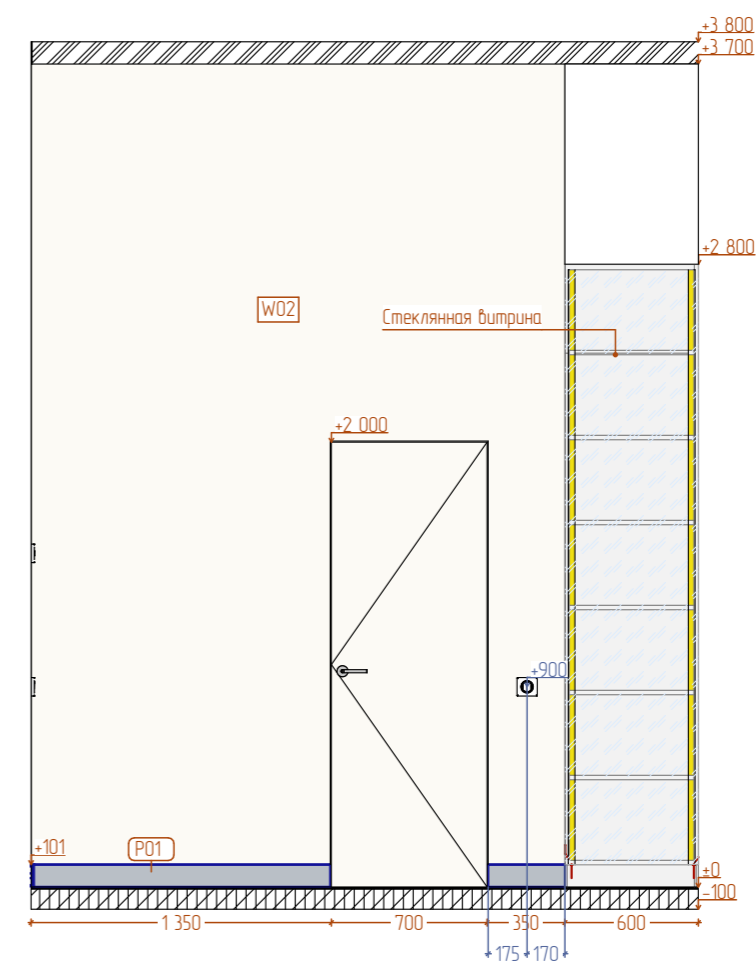

ПРИМЕЧАНИЕ:

План принимается в производство при наличии всех необходимых согласований, разрешений Гос. организаций. Так же согласован с компаниями подрядчиками, поставщиками реально приобретаемых приборов, предметов для своевременной корректировки дизайн-проекта к реальной ситуации.

ПРИМЕЧАНИЯ:

1. Размеры даны без учета штукатурного слоя, а также чистовых отделочных материалов, являются ориентировочными для расчёта сметы.
2. Смотреть совместно с листом "план видов" и визуализацией помещения.
3. Отделку участков за встроенной мебелью согласовать с дизайнером.
4. Данный чертеж показывает примерные размеры встраиваемой мебели, материалы, фурнитуру и технический чертеж поставщик подготавливает самостоятельно и согласует с дизайнером и заказчиком на этапе авторского надзора.

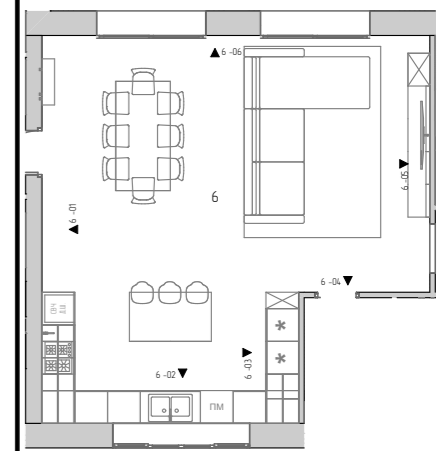

Стация	Лист №	Листов
РП	26	39
Дата	Масштаб	Формат
10.11.2023	1:40	A3

Развертка стен помещения №6 "Кухня-гостиная"

 @inna_interior

Заказчик









Дизайнер Баранова И. В.

89183403918

Ореховая роща

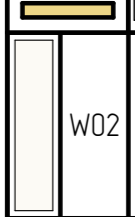
Развертка стен помещения №6
"Кухня-гостиная"

Условные обозначения

	Занижение потолка
	Стяжка
	Начало раскладки
	LED подсветка
	W02 Покраска. Цвет белый (выбрать вместе с дизайнером ориентируясь на визуализацию)
	W06 Панель мебельная под дерева
	W15 Скальная панель на заказ
	W16 Керамогранит для фартука 1200x600мм
	P01 SX163 SQUARE Orac Decor

6 -05

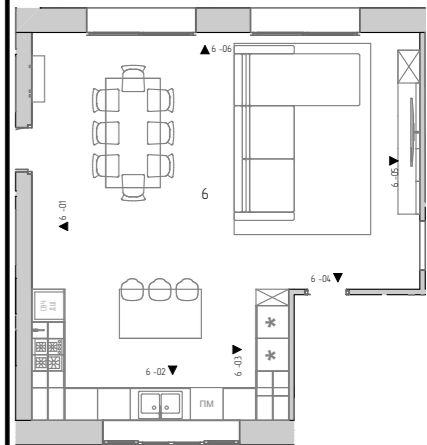
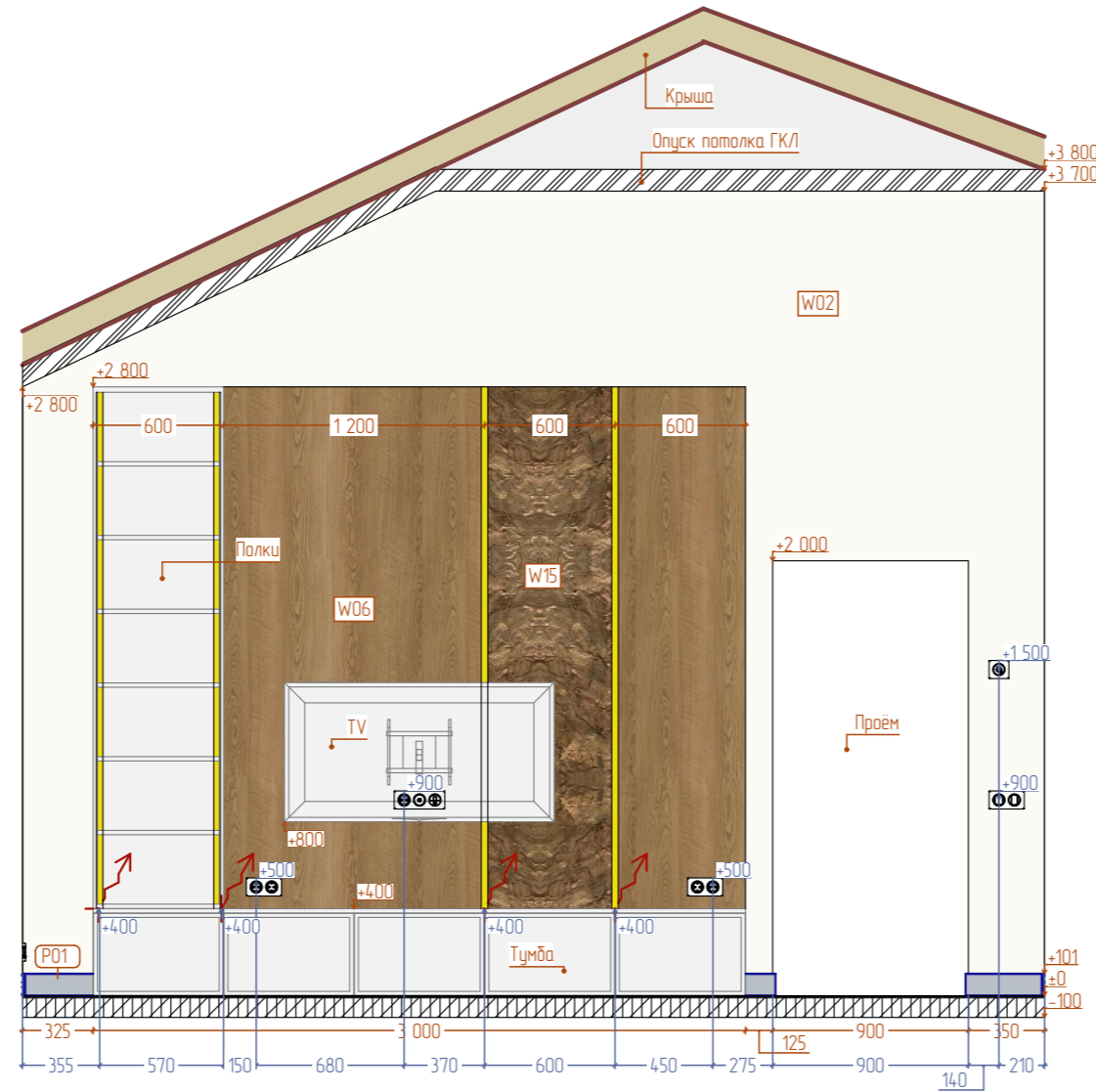

Стадия	Лист №	Листов
РП	27	39
Дата	Масштаб	Формат
10.11.2023	1:40	A3

ПРИМЕЧАНИЕ:

План принимается в производство при наличии всех необходимых согласований, разрешений Гос. организаций. Так же согласован с компаниями подрядчиками, поставщиками реально приобретаемых приборов, предметов для своевременной корректировки дизайн-проекта к реальной ситуации.

ПРИМЕЧАНИЯ:

1. Размеры даны без учета штукатурного слоя, а также чистовых отделочных материалов, являются ориентировочными для расчёта сметы.
2. Смотреть совместно с листом "план видов" и визуализацией помещения.
3. Отделку участков за встроенной мебелью согласовать с дизайнером.
4. Данный чертеж показывает примерные размеры встраиваемой мебели, материалы, фурнитуру и технический чертеж поставщик подготавливает самостоятельно и согласует с дизайнером и заказчиком на этапе авторского надзора.

Развертка стен помещения №6 "Кухня-гостиная"



Заказчик

Дизайнер Баранова И. В.

89183403918

Ореховая роща

Развертка стен помещения №6
"Кухня-гостиная"

Условные обозначения

	Занижение потолка
	Стяжка
	Начало раскладки
	LED подсветка
	W02 Покраска. Цвет белый (выбрать вместе с дизайнером ориентируясь на визуализации)
	W06 Панель мебельная под дерево
	W15 Скальная панель на заказ
	W16 Керамогранит для фартука 1200x600мм
	P01 SX163 SQUARE Orac Decor

6 -06

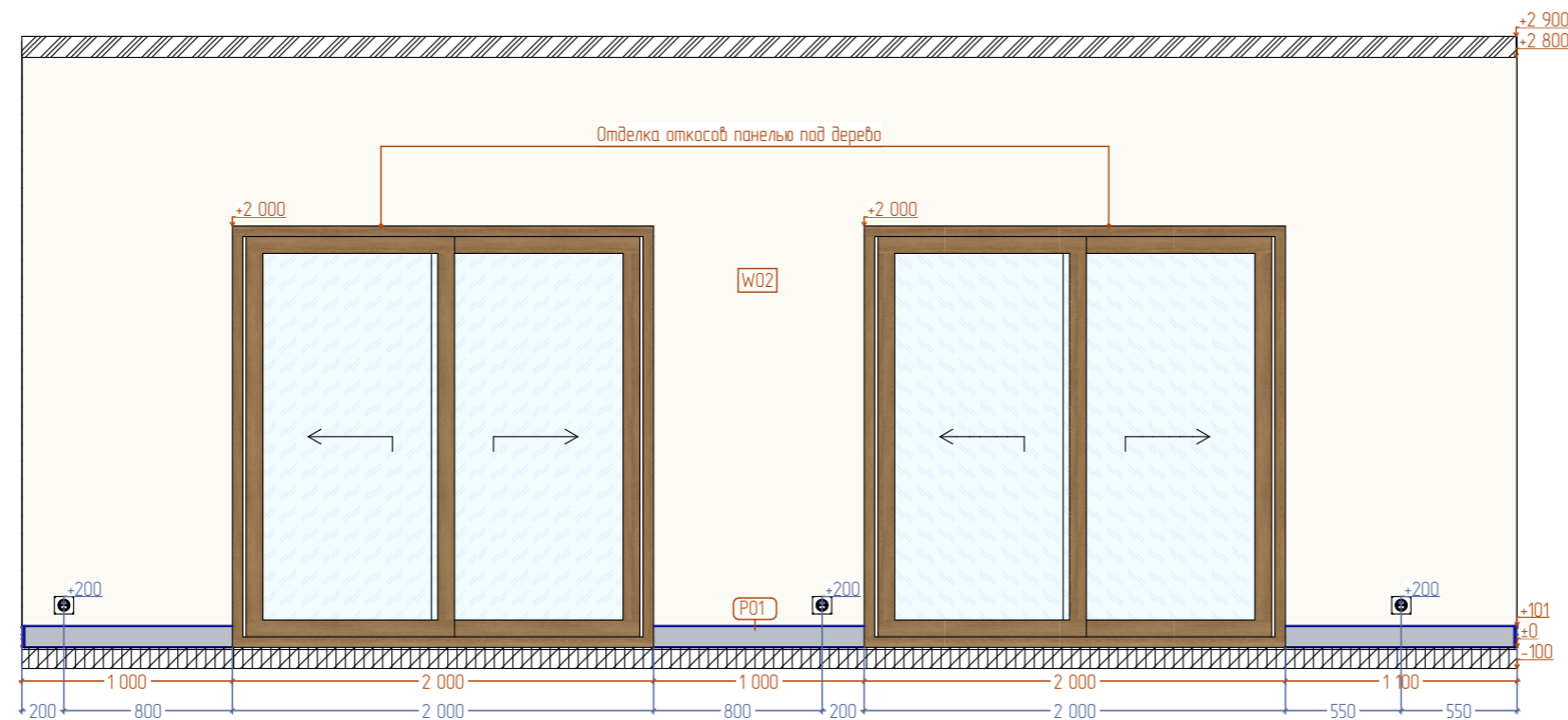

ПРИМЕЧАНИЕ:

План принимается в производство при наличии всех необходимых согласований, разрешений Гос. организаций. Так же согласован с компаниями подрядчиками, поставщиками реально приобретаемых приборов, предметов для своевременной корректировки дизайн-проекта к реальной ситуации.

ПРИМЕЧАНИЯ:

1. Размеры даны без учета штукатурного слоя, а также чистовых отделочных материалов, являются ориентировочными для расчёта сметы.
2. Смотреть совместно с листом "план видов" и визуализацией помещения.
3. Отделку участков за встроенной мебелью согласовать с дизайнером.
4. Данный чертеж показывает примерные размеры встраиваемой мебели, материалы, фурнитуру и технический чертеж поставщик подготавливает самостоятельно и согласует с дизайнером и заказчиком на этапе авторского надзора.

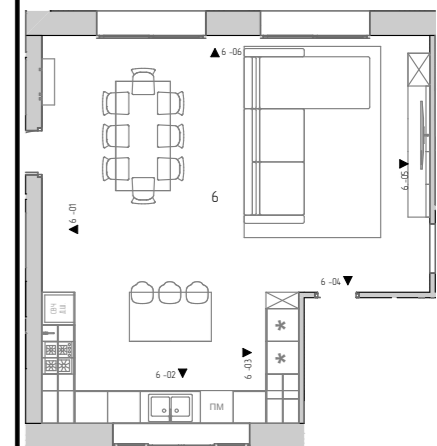

Стация	Лист №	Листов
РП	28	39
Дата	Масштаб	Формат
10.11.2023	1:40	A3

Развертка стен помещения №7 "Коридор"

7 -01

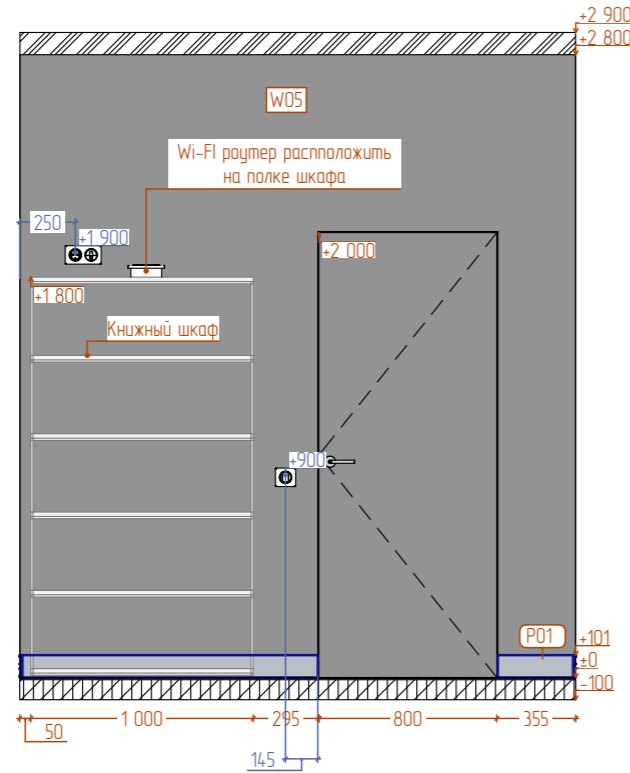

7 -02

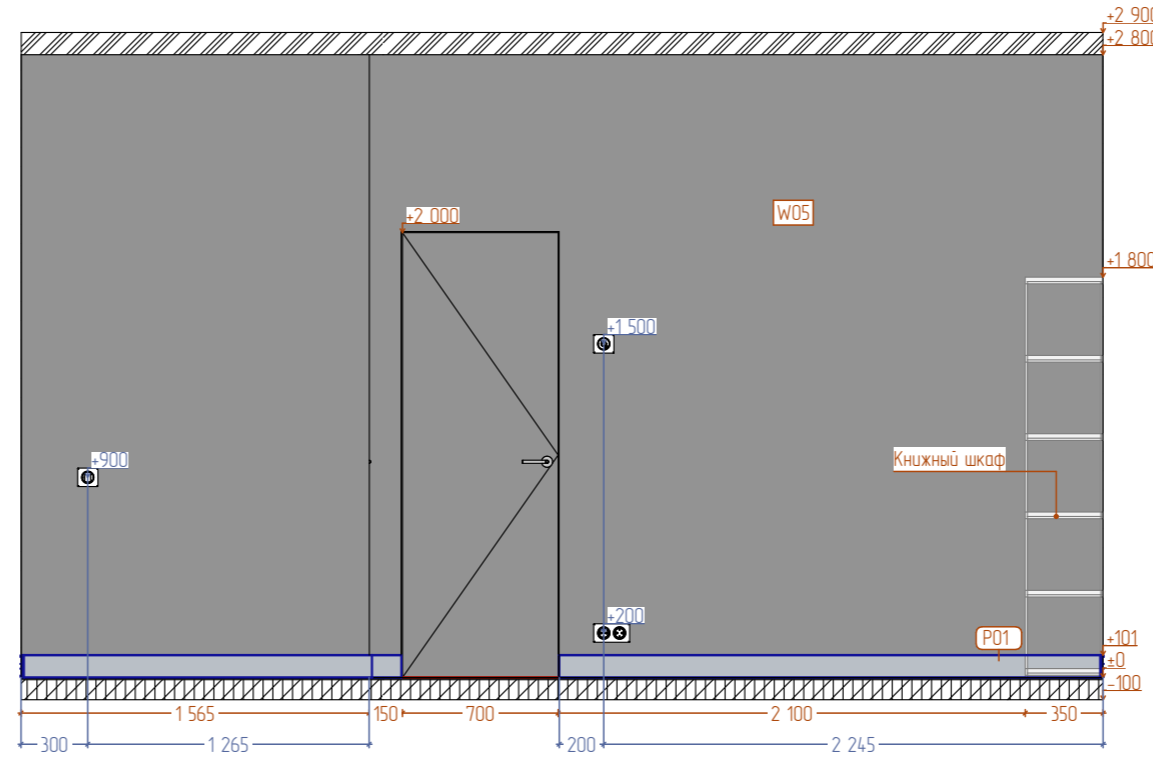

7 -03

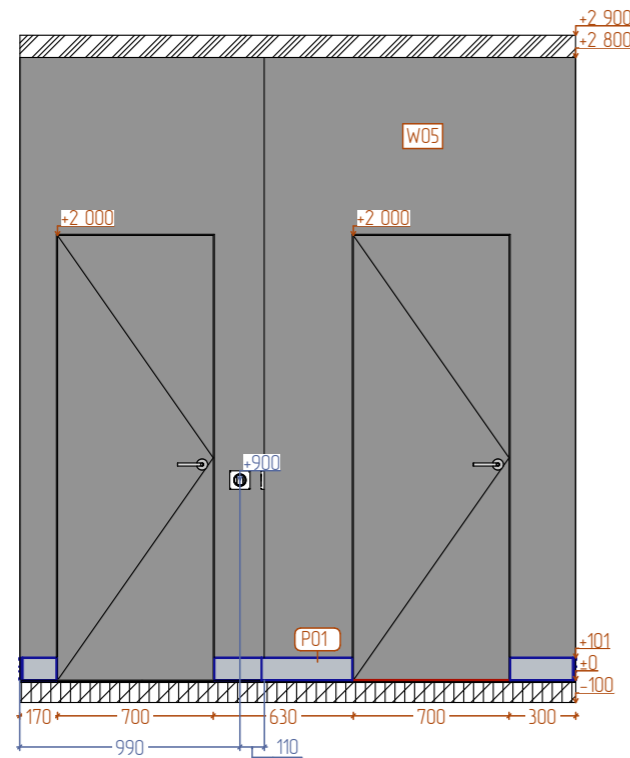

7 -04

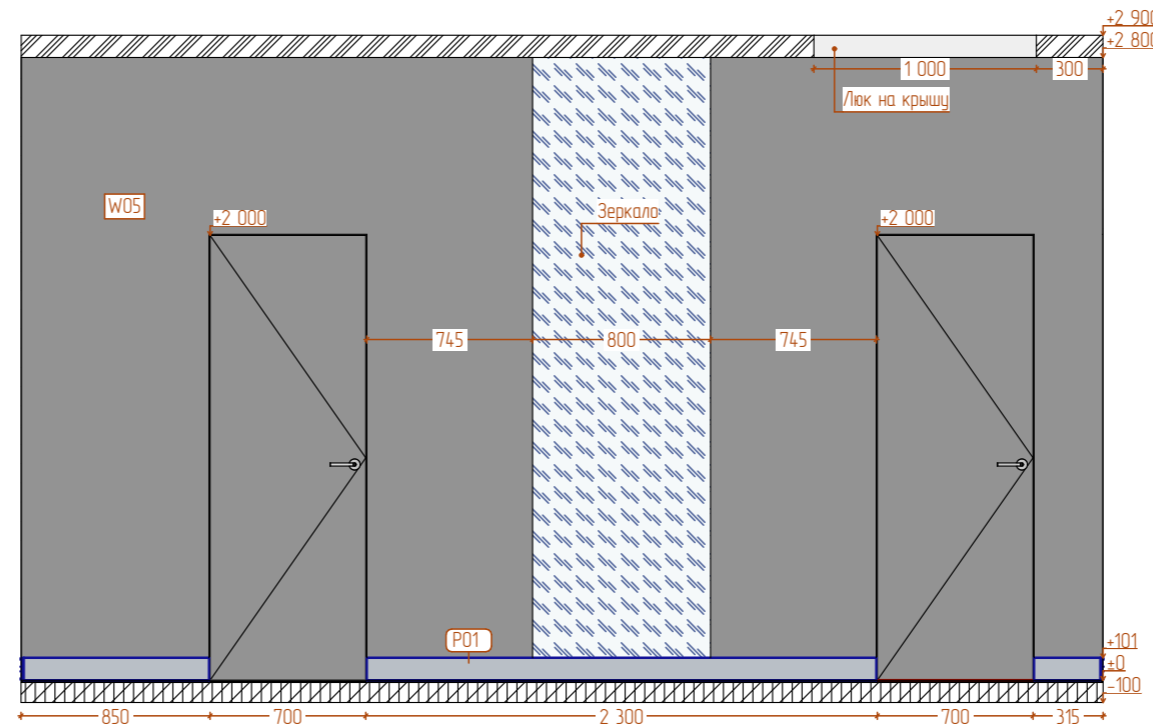





ПРИМЕЧАНИЕ:

План принимается в производство при наличии всех необходимых согласований, разрешений Гос. организаций. Так же согласовав с компаниями подрядчиками, поставщиками реально приобретаемых приборов, предметов для своевременной корректировки дизайн-проекта к реальной ситуации.

ПРИМЕЧАНИЯ:

1. Размеры даны без учета штукатурного слоя, а также чистовых отделочных материалов, являются ориентировочными для расчёта сметы.
2. Смотреть совместно с листом "план видов" и визуализацией помещения.
3. Отделку участков за встроенной мебелью согласовать с дизайнером.
4. Данный чертеж показывает примерные размеры встраиваемой мебели, материалы, фурнитуру и технический чертеж поставщик подготавливает самостоятельно и согласует с дизайнером и заказчиком на этапе авторского надзора.

Условные обозначения

	Занижение потолка
	Стяжка
	W05
	P01
	Покраска, цвет серый (выбрать вместе с дизайнером ориентируясь на визуализации)
	SX163 SQUARE Orac Decor

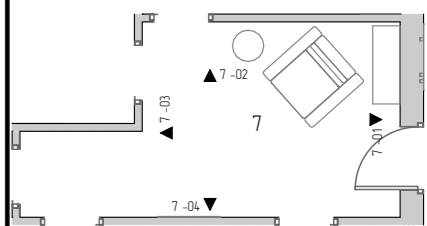

Стадия	Лист №	Листов
РП	29	39
Дата	Масштаб	Формат
10.11.2023	1:40	A3

Развертка стен помещения №8 "Мастер-спальня"

@inna_interior

8 -01

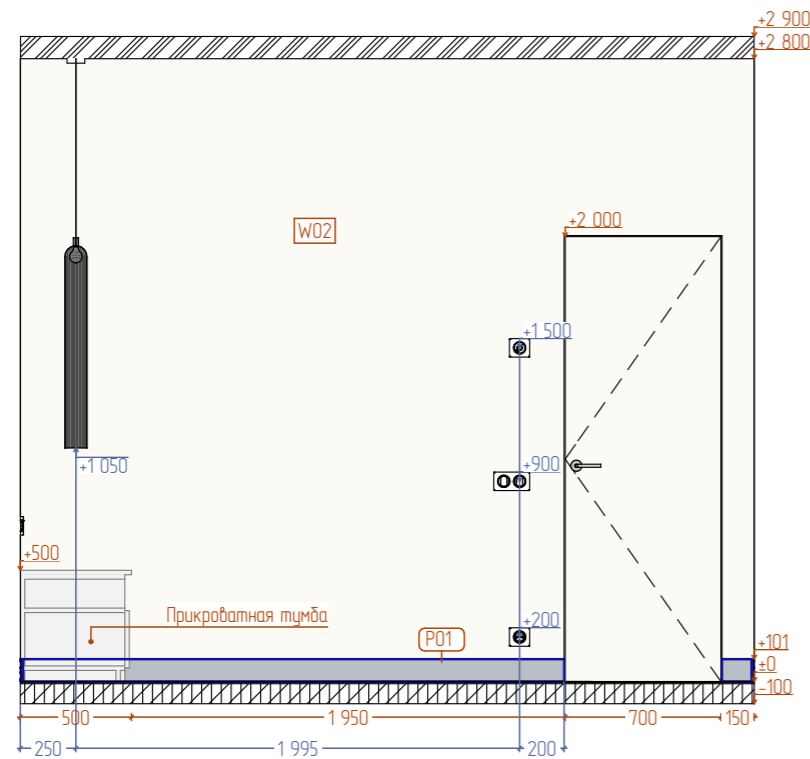

8 -02

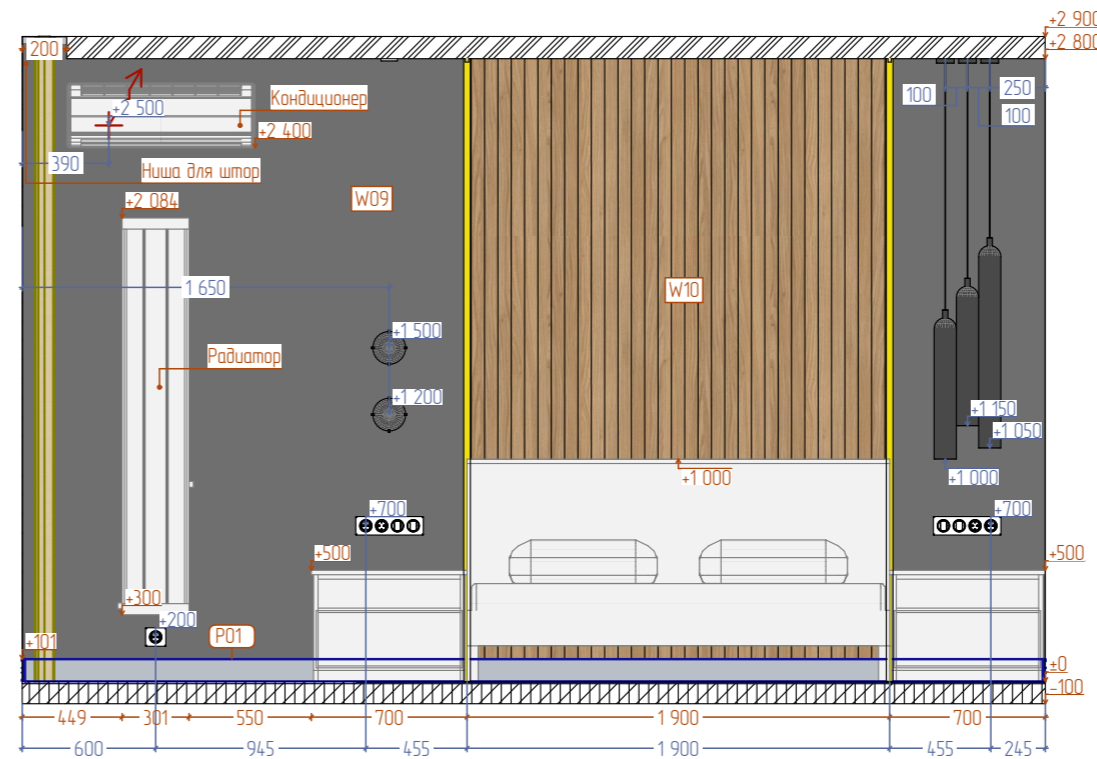

8 -03

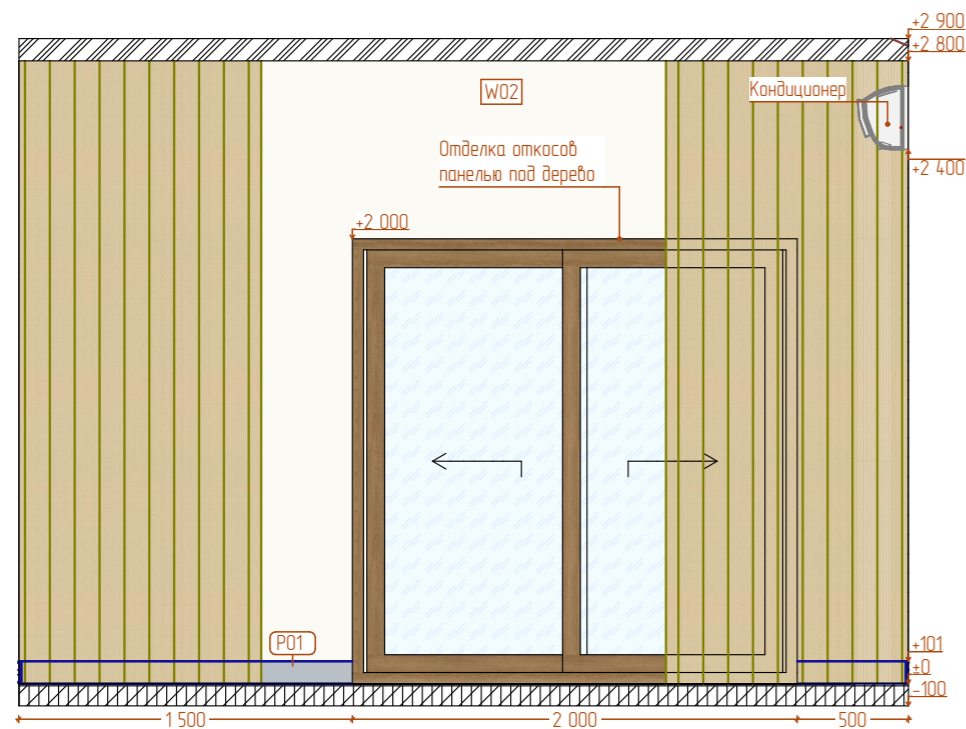

8 -04

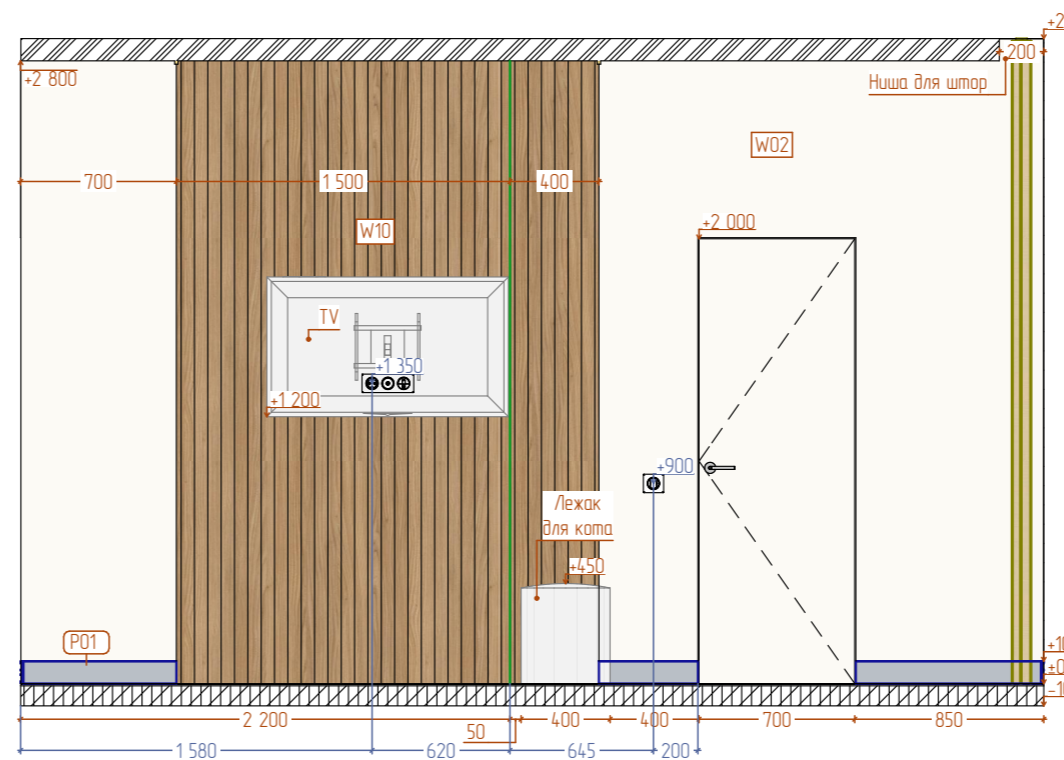

8 -05

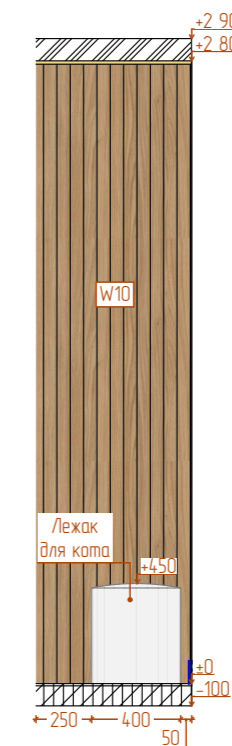

Условные обозначения

	Занижение потолка
	Стяжка
	LED подсветка
	W02 Покраска. Цвет белый (выбрать вместе с дизайнером ориентируясь на визуализацию)
	W09 Покраска, цвет черный (выбрать вместе с дизайнером ориентируясь на визуализацию)
	W10 Рейки или реечные панели под дерево (решить вместе с дизайнером и производителем)
	P01 SX163 SQUARE Отгас Decor

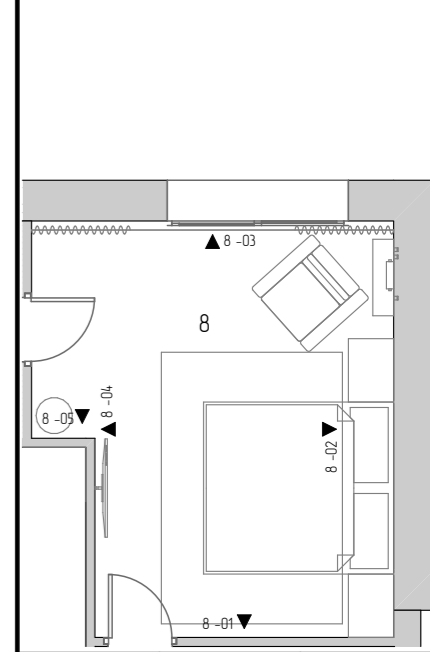

ПРИМЕЧАНИЕ:
 План принимается в производство при наличии всех необходимых согласований, разрешений Гос. организаций. Так же согласовав с компаниями подрядчиками, поставщиками реально приобретаемых приборов, предметов для своевременной корректировки дизайн-проекта к реальной ситуации.

ПРИМЕЧАНИЯ:
 1. Размеры даны без учета штукатурного слоя, а также чистовых отделочных материалов, являются ориентировочными для расчёта сметы.
 2. Смотреть совместно с листом "план видов" и визуализацией помещения.
 3. Отделку участков за встроенной мебелью согласовать с дизайнером.
 4. Данный чертеж показывает примерные размеры встраиваемой мебели, материалы, фурнитуру и технический чертеж поставщик подготавливает самостоятельно и согласует с дизайнером и заказчиком на этапе авторского надзора.

Стадия	Лист №	Листов
РП	30	39
Дата	Масштаб	Формат
10.11.2023	1:40	A3

Развертка стен помещения №9 "Гардероб"

 @inna_interior

Заказчик





Дизайнер Баранова И. В.

89183403918

Ореховая роща

Развертка стен помещения №9 "Гардероб"

Условные обозначения

	Занижение потолка
	Стяжка
	W02
	P01
	Покраска. Цвет белый (выбрать вместе с дизайнером ориентируясь на визуализации)
	P01 SX163 SQUARE Orac Decor

9 -01

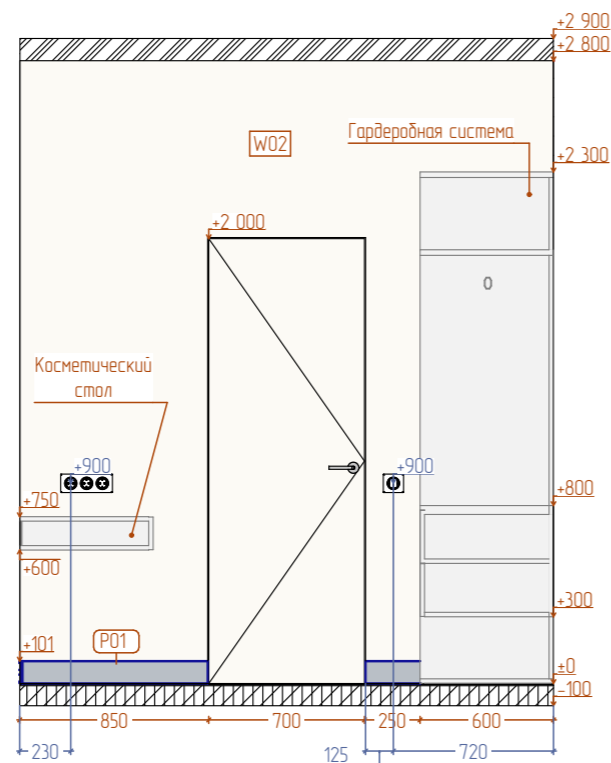

9 -02

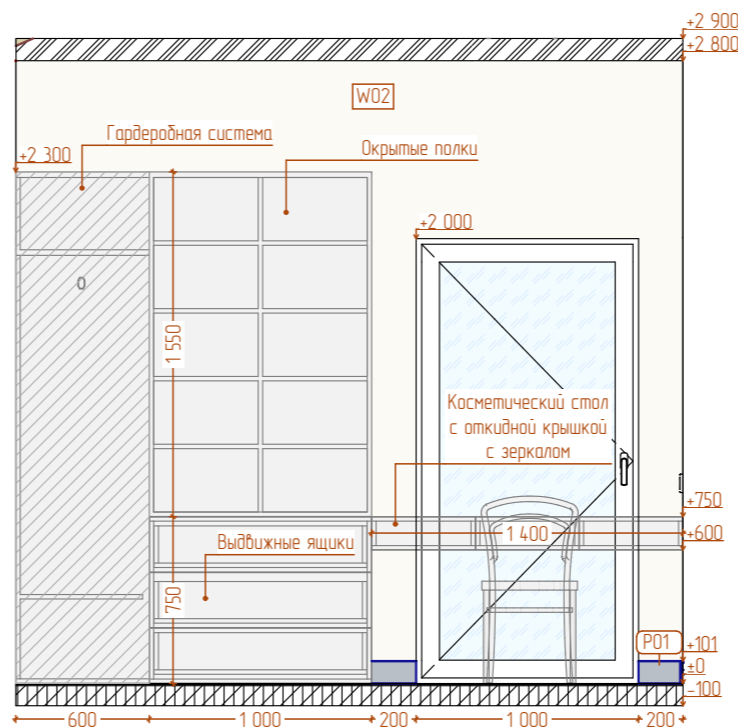

9 -04

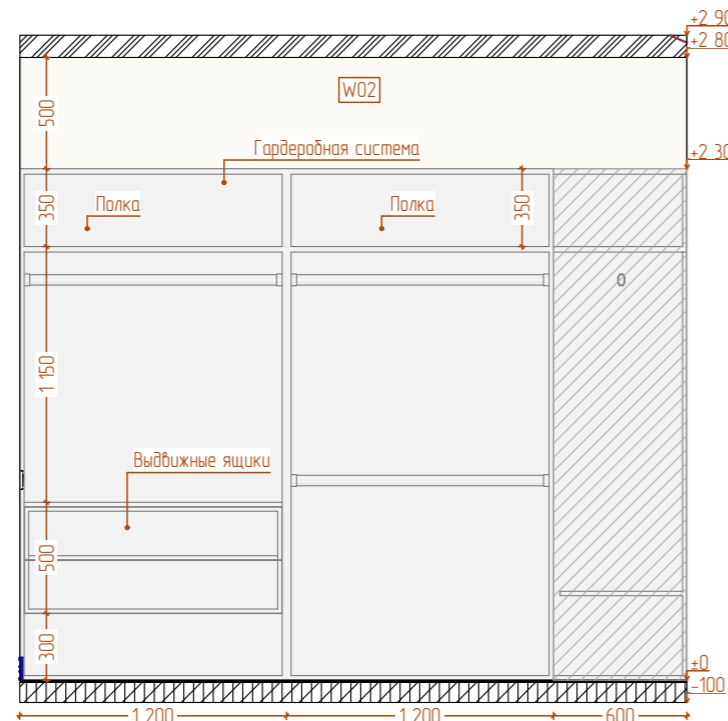

9 -03

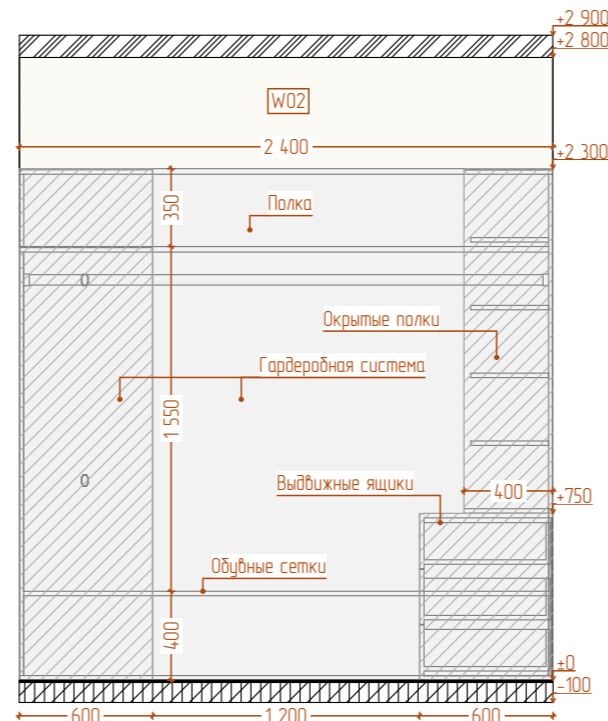

ПРИМЕЧАНИЕ:

План принимается в производство при наличии всех необходимых согласований, разрешений Гос. организаций. Так же согласован с компаниями подрядчиками, поставщиками реально приобретаемых приборов, предметов для своевременной корректировки дизайн-проекта к реальной ситуации.

ПРИМЕЧАНИЯ:

1. Размеры даны без учета штукатурного слоя, а также чистовых отделочных материалов, являются ориентировочными для расчёта сметы.
2. Смотреть совместно с листом "план видов" и визуализацией помещения.
3. Отделку участков за встроенной мебелью согласовать с дизайнером.
4. Данный чертеж показывает примерные размеры встраиваемой мебели, материалы, фурнитуру и технический чертеж поставщик подготавливает самостоятельно и согласует с дизайнером и заказчиком на этапе авторского надзора.

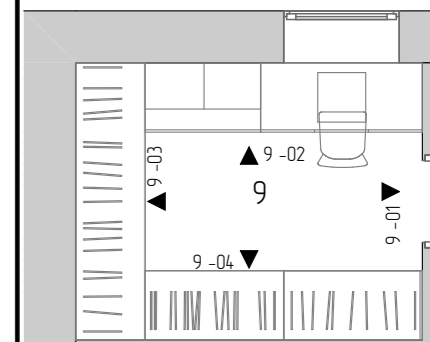

Стадия	Лист №	Листов
РП	31	39
Дата	Масштаб	Формат
10.11.2023	1:40	A3

Развертка стен помещения №10 "Ванная комната"

10-01

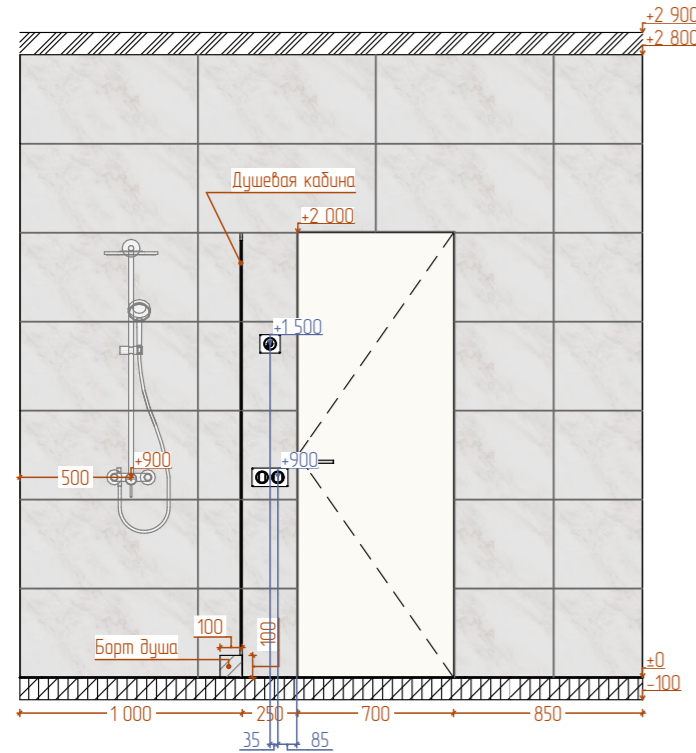

10-02

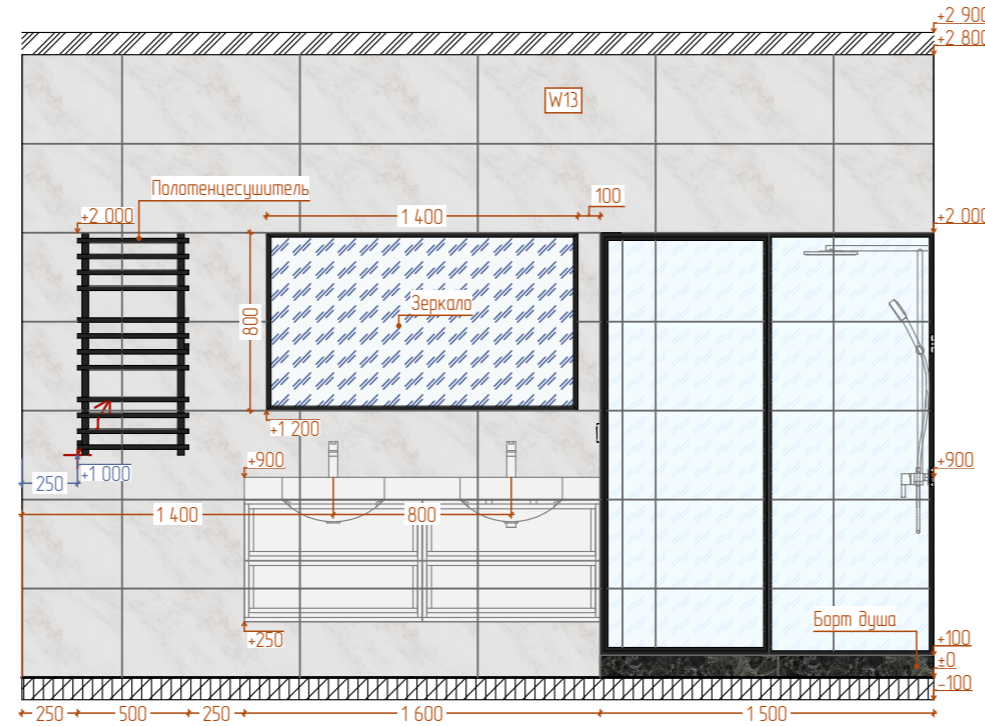

10-03

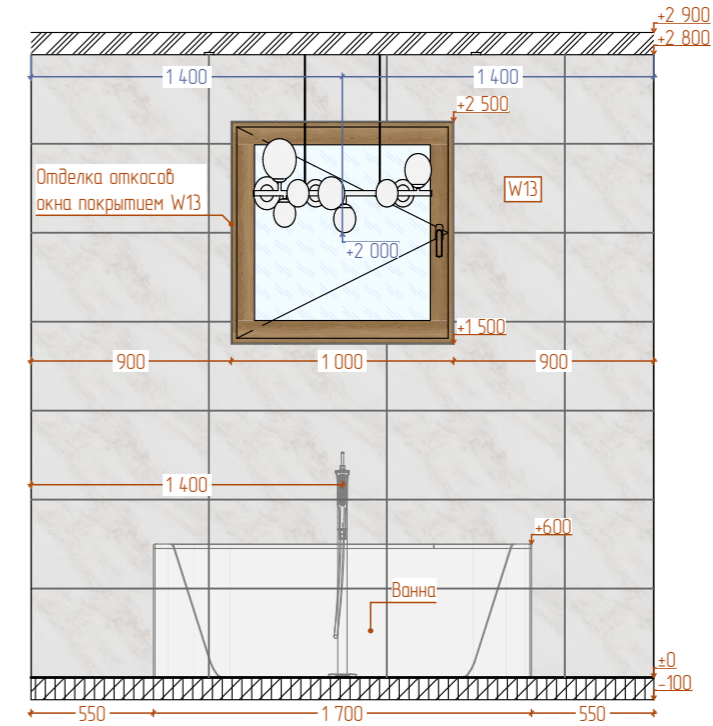

10-01

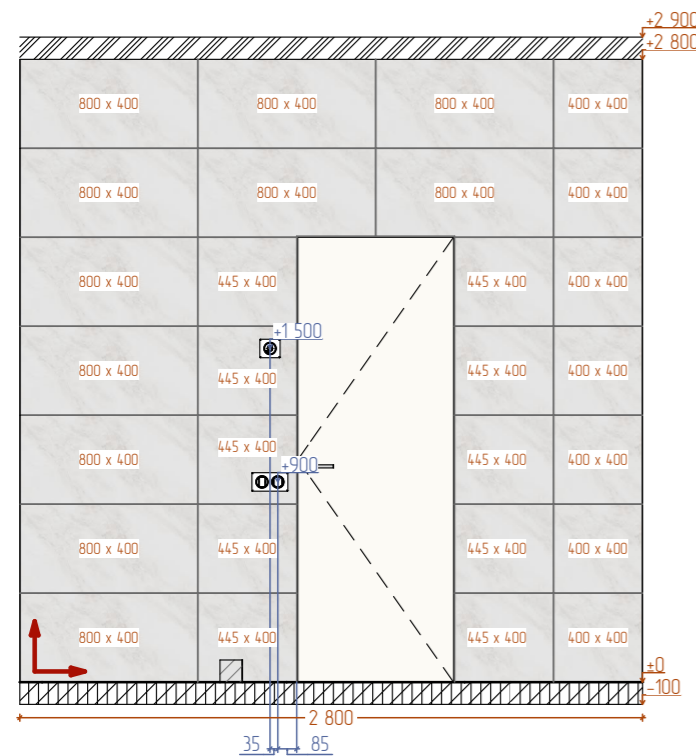

10-02

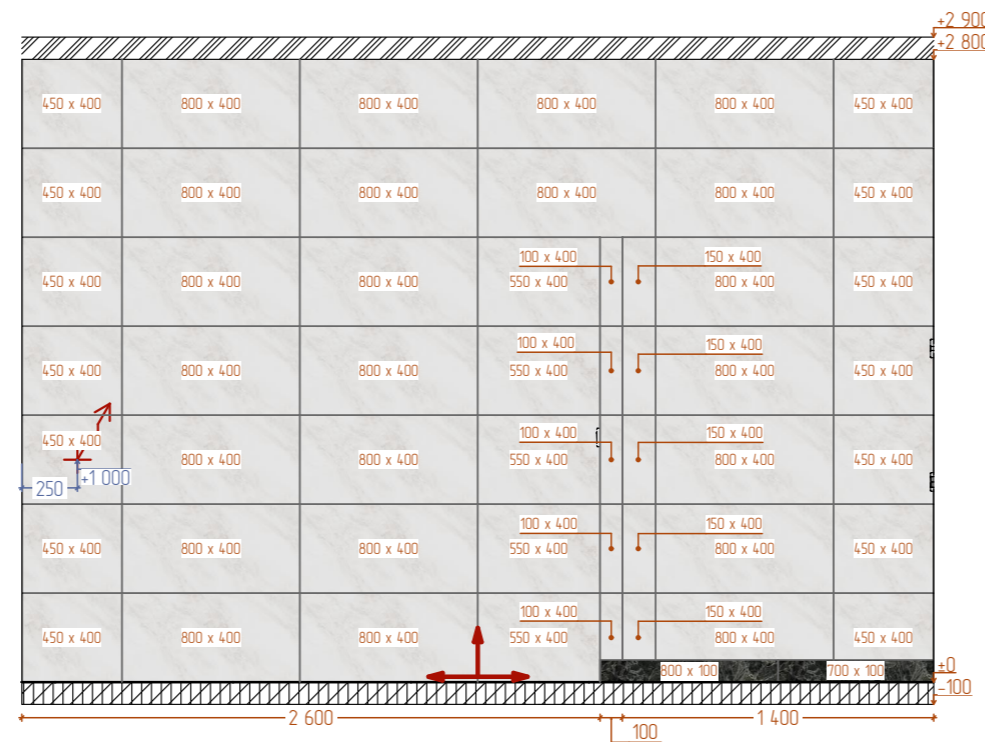

10-03

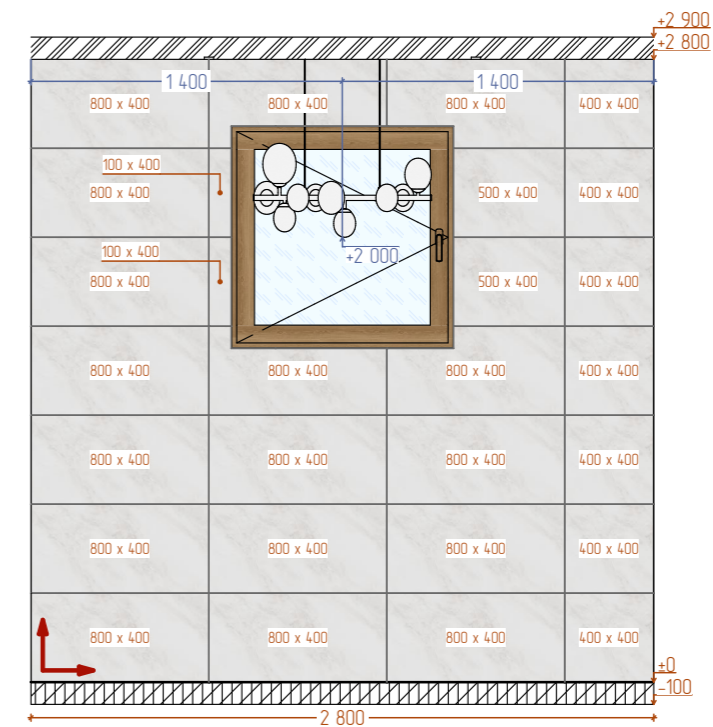







ПРИМЕЧАНИЕ:

План принимается в производство при наличии всех необходимых согласований, разрешений Гос. организаций. Так же согласовав с компаниями подрядчиками, поставщиками реально приобретаемых приборов, предметов для своевременной корректировки дизайн-проекта к реальной ситуации.

ПРИМЕЧАНИЯ:

1. Размеры даны без учета штукатурного слоя, а также чистовых отделочных материалов, являются ориентировочными для расчёта сметы.
2. Смотреть совместно с листом "план видов" и визуализацией помещения.
3. Отделку участков за встроенной мебелью согласовать с дизайнером.
4. Данный чертеж показывает примерные размеры встраиваемой мебели, материалы, фурнитуру и технический чертеж поставщик подготавливает самостоятельно и согласует с дизайнером и заказчиком на этапе авторского надзора.

Заказчик	
Дизайнер	Баранова И. В.
89183403918	
Ореховая роща	
Развертка стен помещения №10 "Ванная комната"	
Условные обозначения	
	Занижение потолка
	Стяжка
	Начало раскладки
	LED подсветка
	W13 Керамогранит Керама Марацци SG810000R ПАРНАС СВЕТЛЫЙ ОБРЕЗНОЙ 40X80 см
	W14 Керамогранит Керама Марацци SG567722R ОНИЧЕ СЕРЫЙ ТЕМНЫЙ ЛАППАТИРОВАННЫЙ ОБРЕЗНОЙ 60X119,5 см

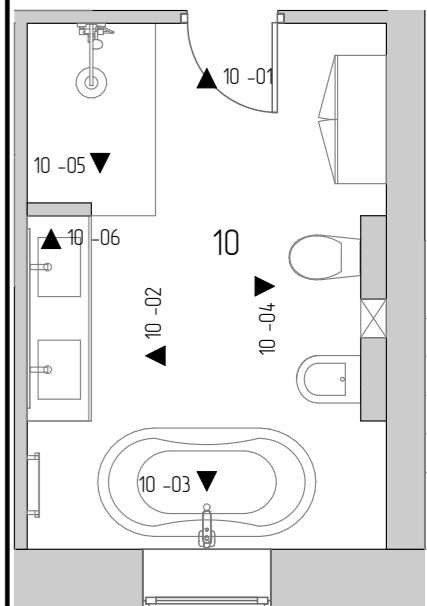

Стадия	Лист №	Листов
РП	32	39
Дата	Масштаб	Формат
10.11.2023	1:40	A3

Развертка стен помещения №10 "Ванная комната"

 @inna_interior

Заказчик
Дизайнер Баранова И. В.

89183403918

Ореховая роща

Развертка стен помещения №10
"Ванная комната"

Условные обозначения

 Занижение потолка

 Стяжка

 Начало раскладки

 LED подсветка

W13
Керамогранит Керама
Марацци SG810000R
ПАРНАС СВЕТЛЫЙ
ОБРЕЗНОЙ 40X80 см

W14
Керамогранит Керама
Марацци SG567722R
ОНИЧЕ СЕРЫЙ ТЕМНЫЙ
ЛАПАТИРОВАННЫЙ
ОБРЕЗНОЙ 60X119,5 см

10-04

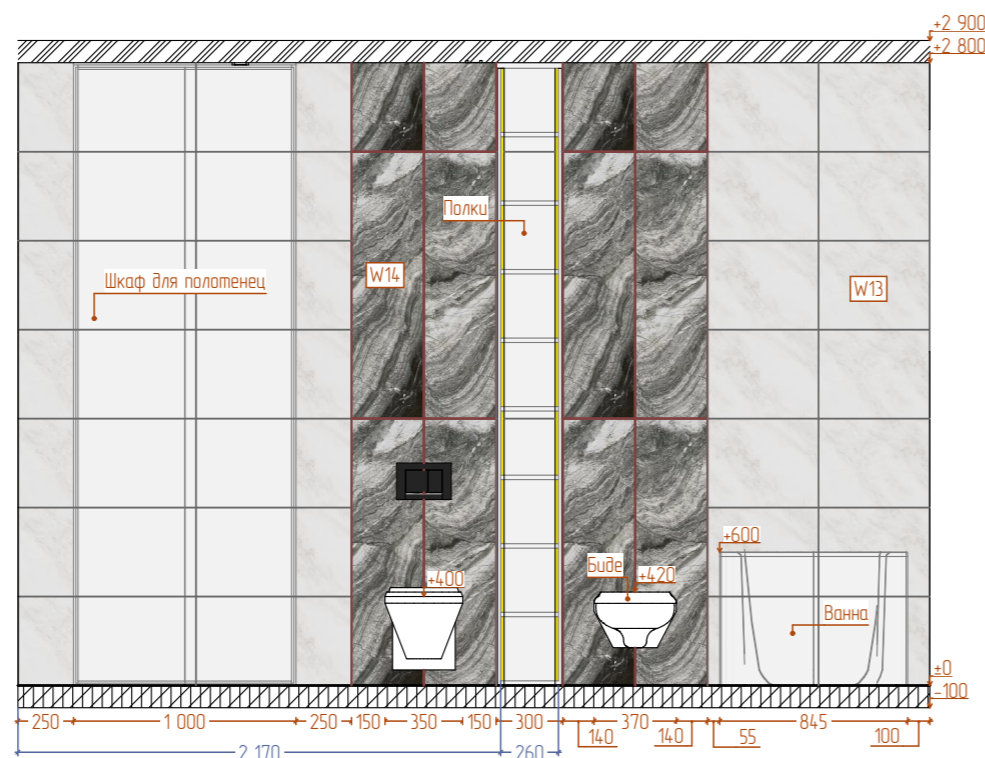

10-05

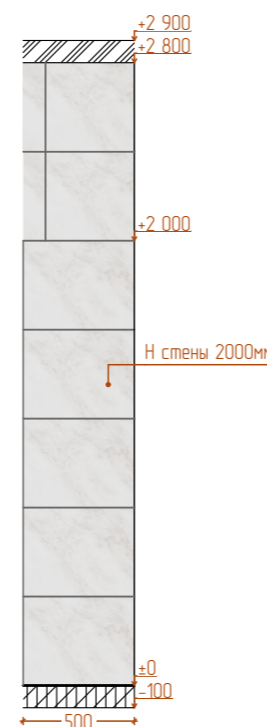

10-06

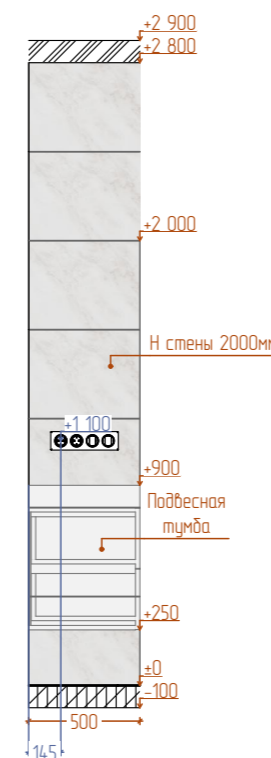

10-04

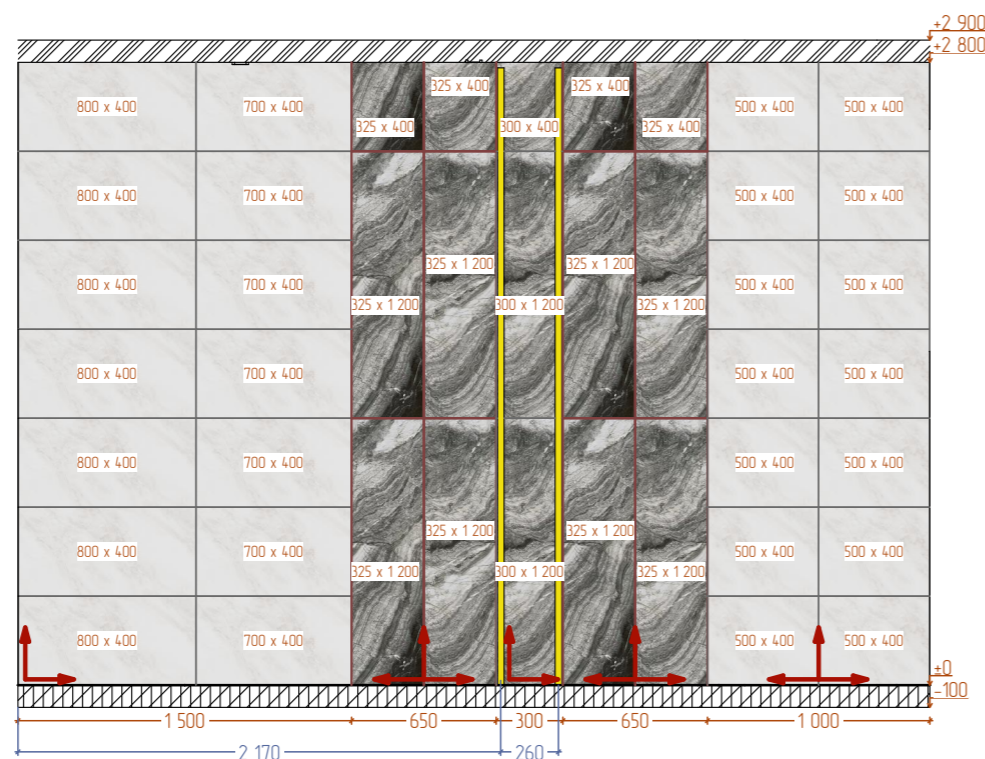

10-05

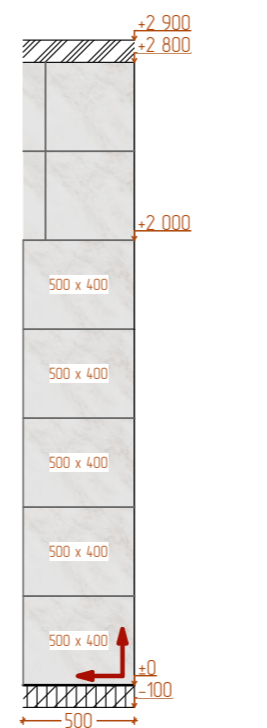

10-06

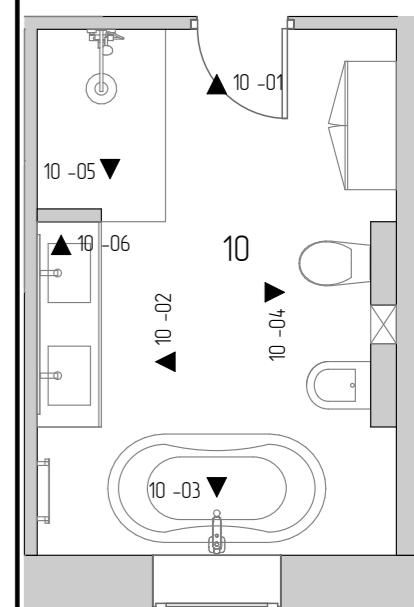
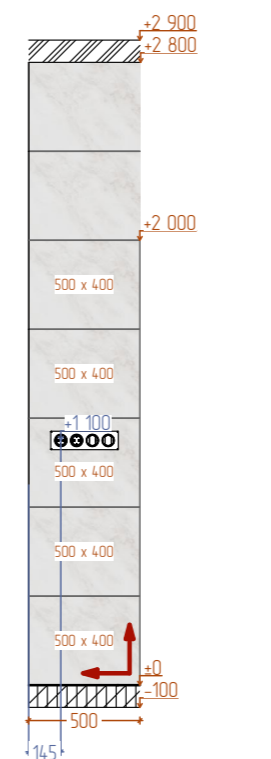

ПРИМЕЧАНИЕ:

План принимается в производство при наличии всех необходимых согласований, разрешений Гос. организаций. Так же согласован с компаниями подрядчиками, поставщиками реально приобретаемых приборов, предметов для своевременной корректировки дизайн-проекта к реальной ситуации.

ПРИМЕЧАНИЯ:

1. Размеры даны без учета штукатурного слоя, а также чистовых отделочных материалов, являются ориентировочными для расчёта сметы.
2. Смотреть совместно с листом "план видов" и визуализацией помещения.
3. Отделку участков за встроенной мебелью согласовать с дизайнером.
4. Данный чертеж показывает примерные размеры встраиваемой мебели, материалы, фурнитуру и технический чертеж поставщик подготавливает самостоятельно и согласует с дизайнером и заказчиком на этапе авторского надзора.

Стадия	Лист №	Листов
РП	33	39
Дата	Масштаб	Формат
10.11.2023	1:40	A3

Развертка стен помещения №11 "Гостевая спальня №2"

 @inna_interior

11-01

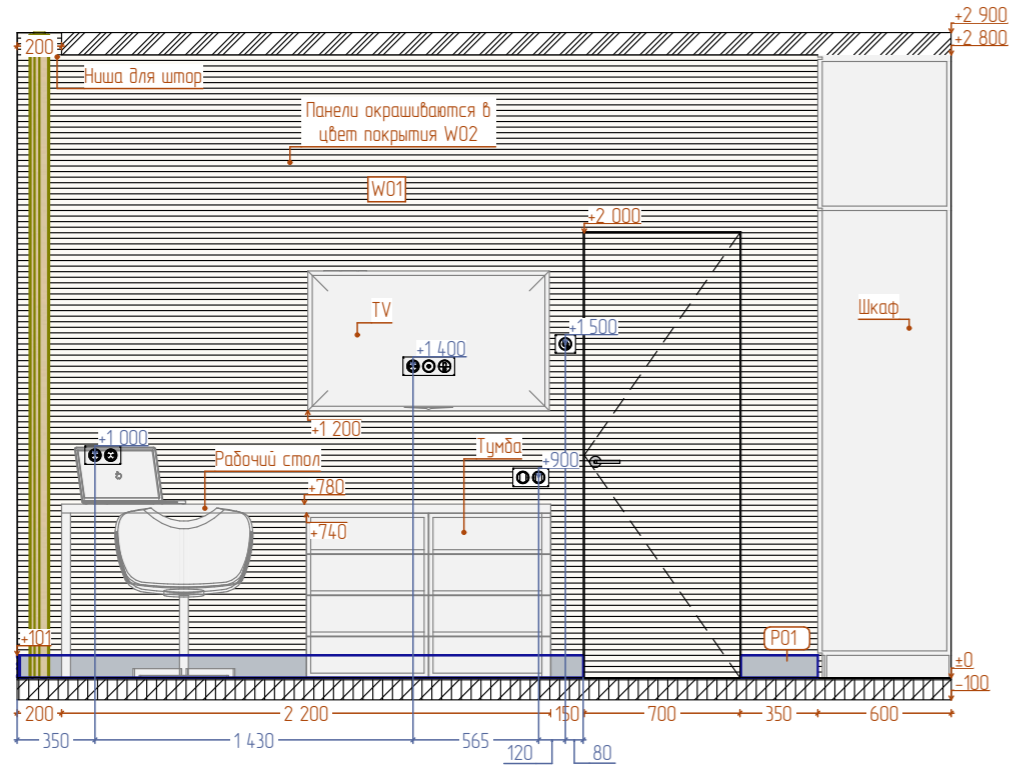

11-02

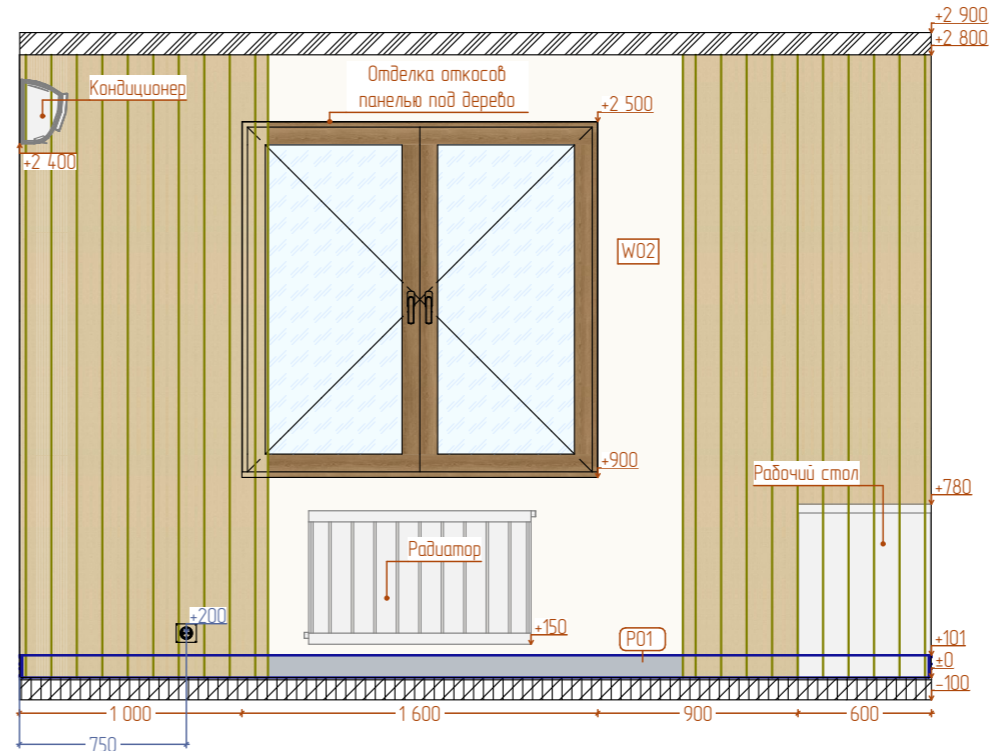



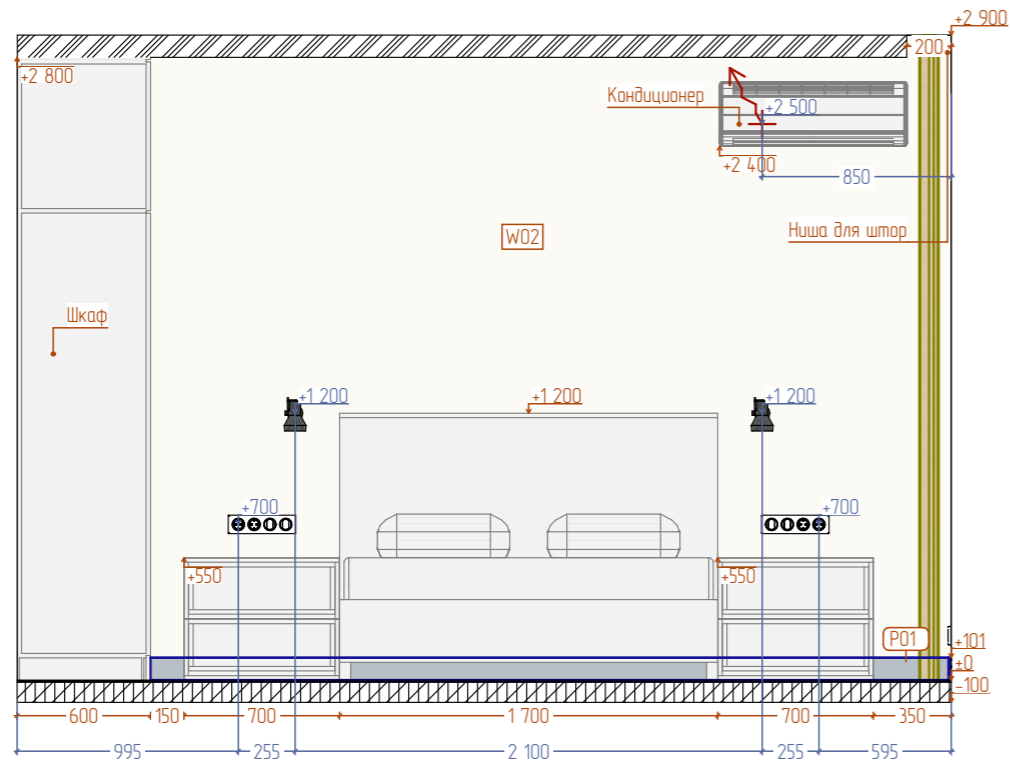

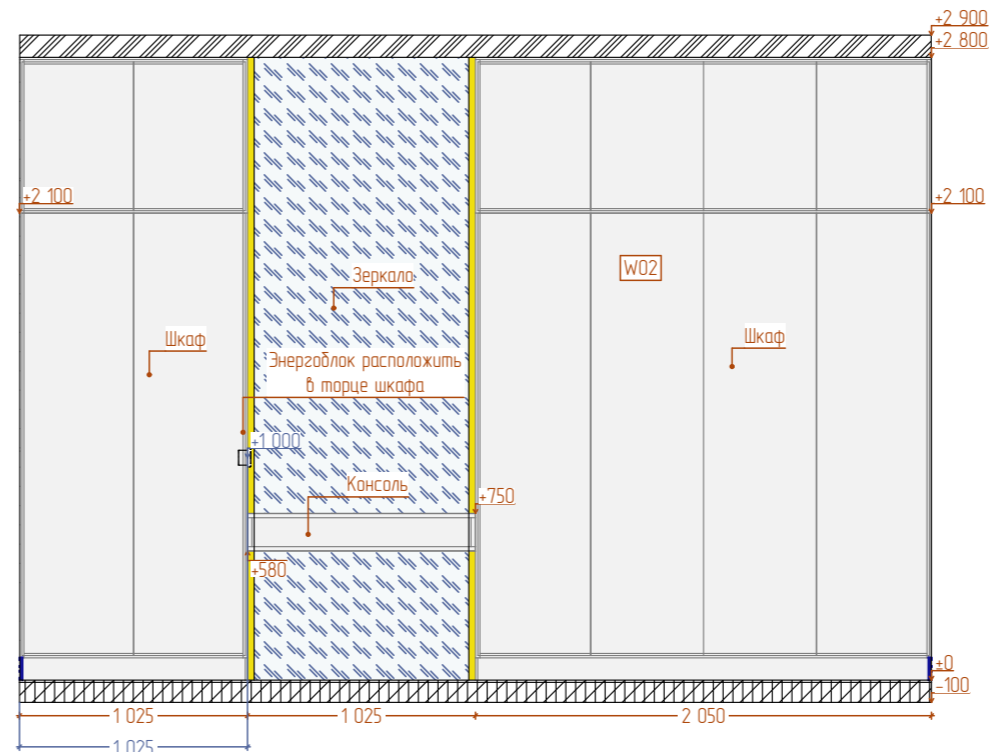

11-03



11-04



Заказчик	
Дизайнер	Баранова И. В.
89183403918	
Ореховая роща	
Развертка стен помещения №11 "Гостевая спальня №2"	
Условные обозначения	
	Занижение потолка
	Стяжка
	LED подсветка
	W01
	W02
	P01
Панели Орак WX205 TRACK Select д 200 x в 25 x ш 1,3 см Dugopolimer (окрашены в цвет стен)	
Покраска. Цвет белый (выбрать вместе с дизайнером ориентируясь на визуализации)	
SX163 SQUARE Огас Decor	

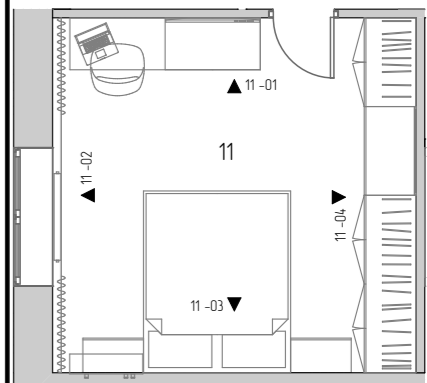

ПРИМЕЧАНИЕ:

План принимается в производство при наличии всех необходимых согласований, разрешений Гос. организаций. Так же согласовав с компаниями подрядчиками, поставщиками реально приобретаемых приборов, предметов для своевременной корректировки дизайн-проекта к реальной ситуации.

ПРИМЕЧАНИЯ:

1. Размеры даны без учета штукатурного слоя, а также чистовых отделочных материалов, являются ориентировочными для расчёта сметы.
2. Смотреть совместно с листом "план видов" и визуализацией помещения.
3. Отделку участков за встроенной мебелью согласовать с дизайнером.
4. Данный чертеж показывает примерные размеры встраиваемой мебели, материалы, фурнитуру и технический чертеж поставщик подготавливает самостоятельно и согласует с дизайнером и заказчиком на этапе авторского надзора.

Стадия	Лист №	Листов
РП	34	39
Дата	Масштаб	Формат
10.11.2023	1:40	A3

Развертка стен помещения №12 "Гостевая спальня №3"

 @inna_interior





Заказчик
Дизайнер Баранова И. В.

89183403918

Ореховая роща

Развертка стен помещения №12
"Гостевая спальня №3"

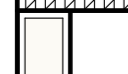
Условные обозначения

	Занижение потолка
	Стяжка
	W02 Покраска. Цвет белый (выбрать вместе с дизайнером ориентируясь на визуализации)
	W06 Панель медельная под дерево
	P01 SX163 SQUARE Orac Decor

12-01

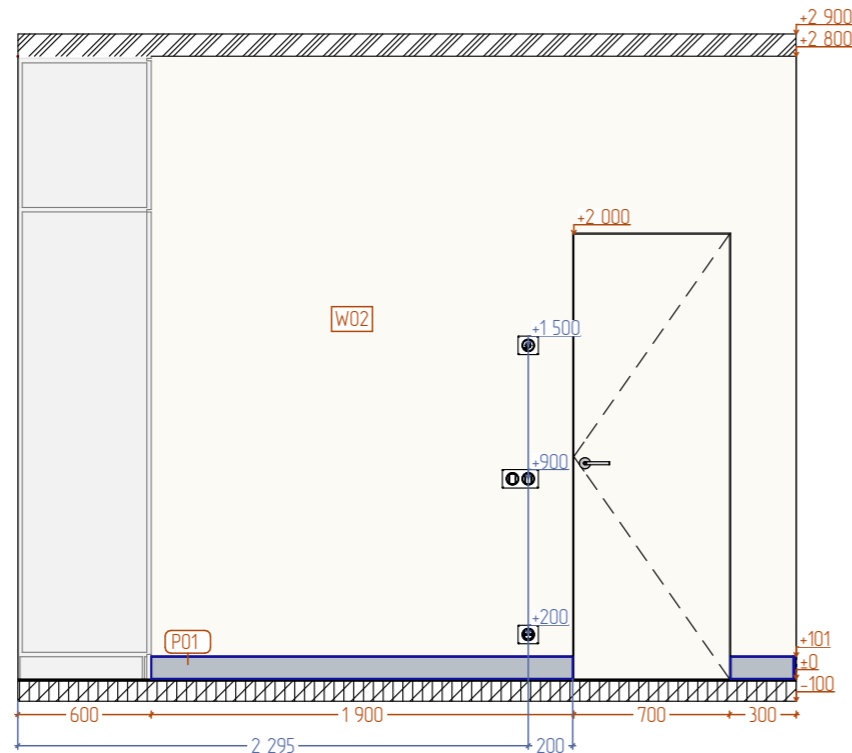

12-02

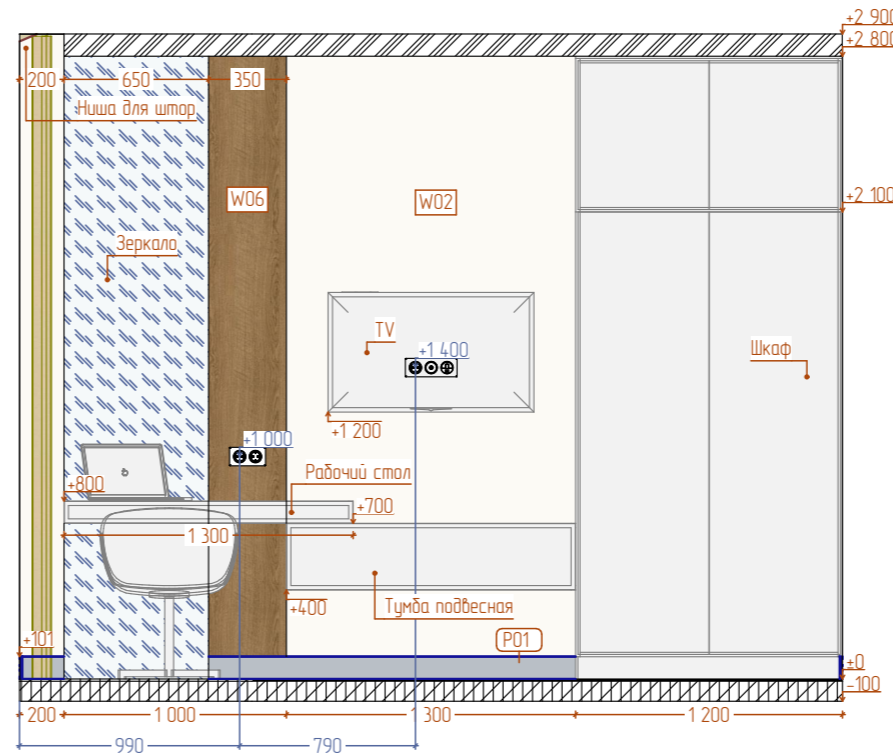

12-03

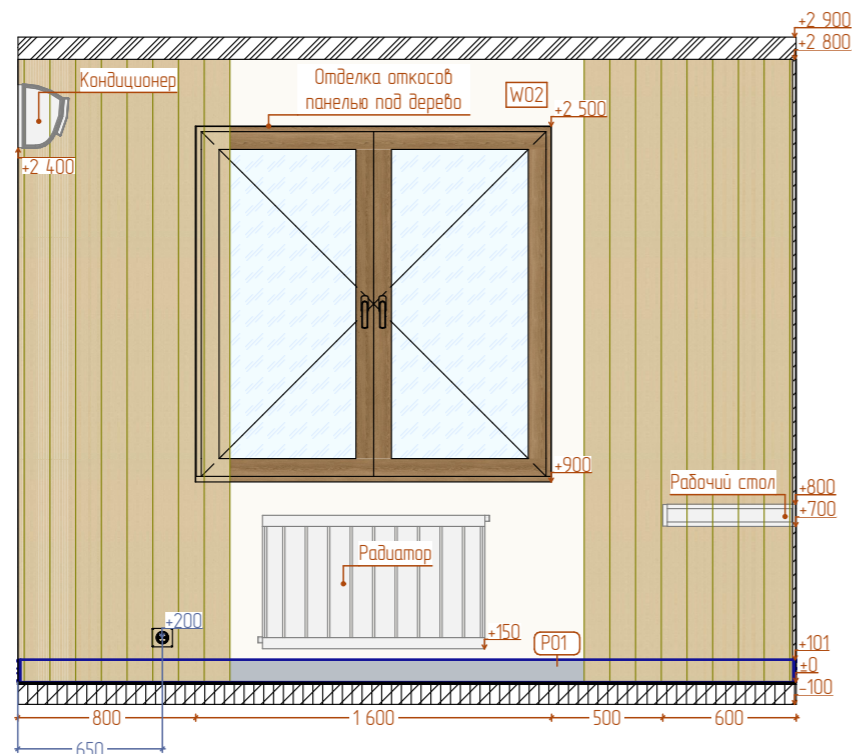

12-04

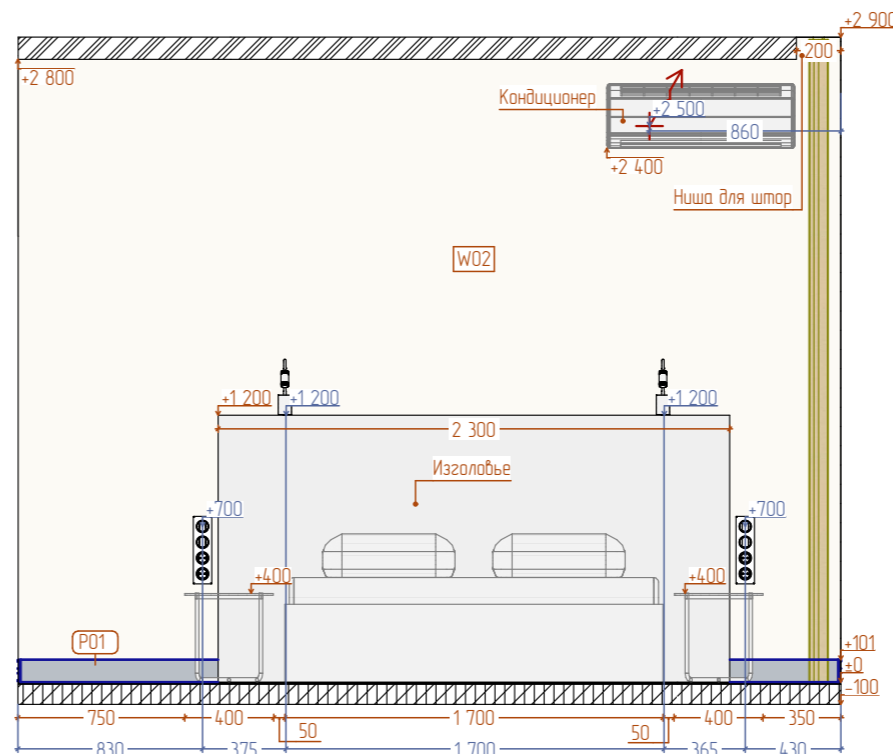

ПРИМЕЧАНИЕ:

План принимается в производство при наличии всех необходимых согласований, разрешений Гос. организаций. Так же согласовав с компаниями подрядчиками, поставщиками реально приобретаемых приборов, предметов для своевременной корректировки дизайн-проекта к реальной ситуации.

ПРИМЕЧАНИЯ:

1. Размеры даны без учета штукатурного слоя, а также чистовых отделочных материалов, являются ориентировочными для расчёта сметы.
2. Смотреть совместно с листом "план видов" и визуализацией помещения.
3. Отделку участков за встроенной мебелью согласовать с дизайнером.
4. Данный чертеж показывает примерные размеры встраиваемой мебели, материалы, фурнитуру и технический чертеж поставщик подготавливает самостоятельно и согласует с дизайнером и заказчиком на этапе авторского надзора.

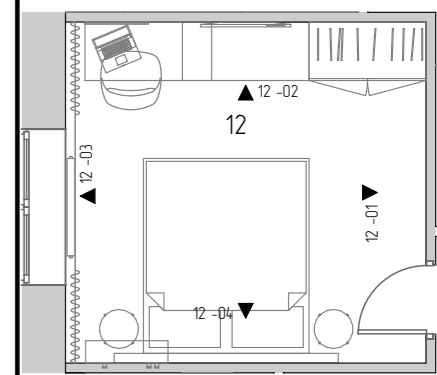

Стадия	Лист №	Листов
РП	35	39
Дата	Масштаб	Формат
10.11.2023	1:40	A3

Развертка стен помещения №13 "Санузел малый"

 @inna_interior

13-01

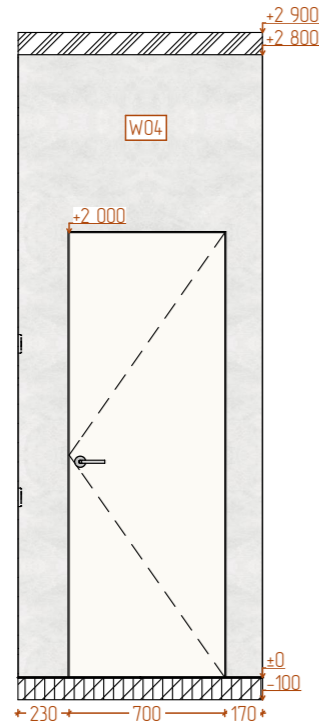

13-02

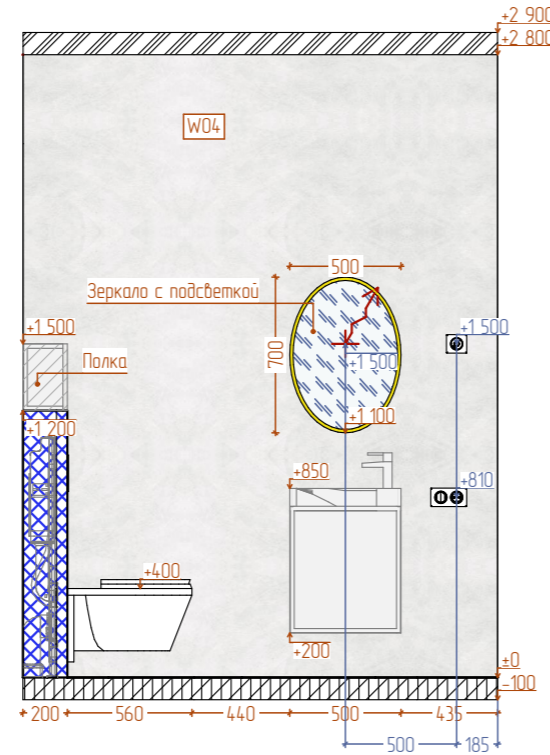

13-03

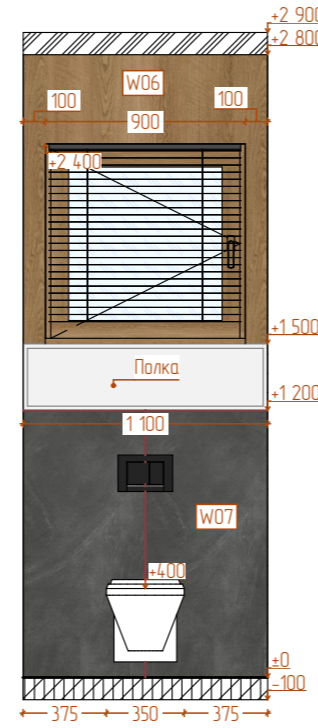

13-04

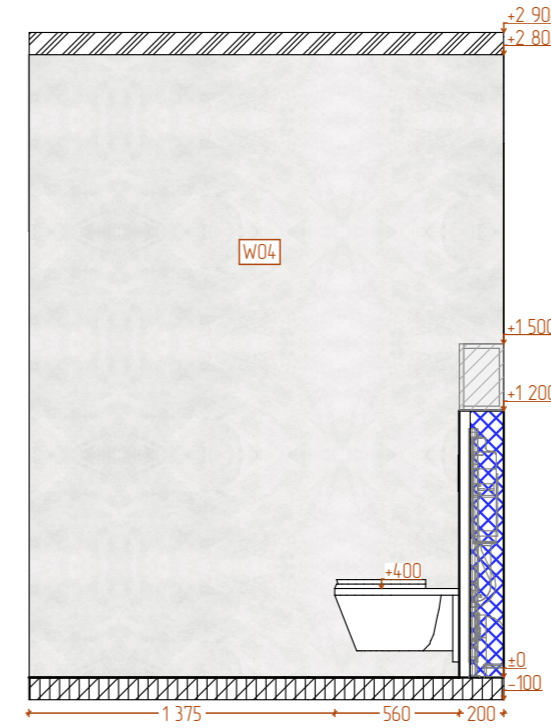

13-01

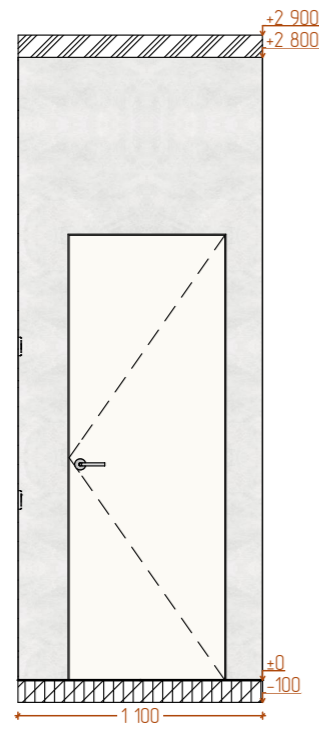

13-02

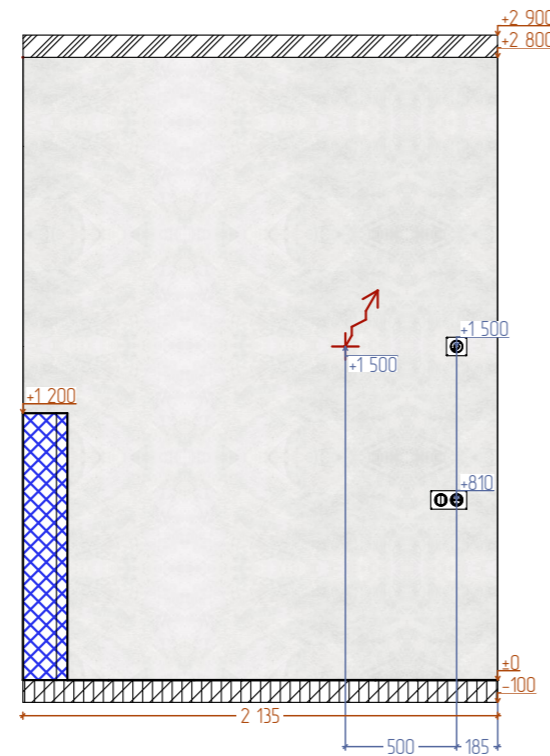



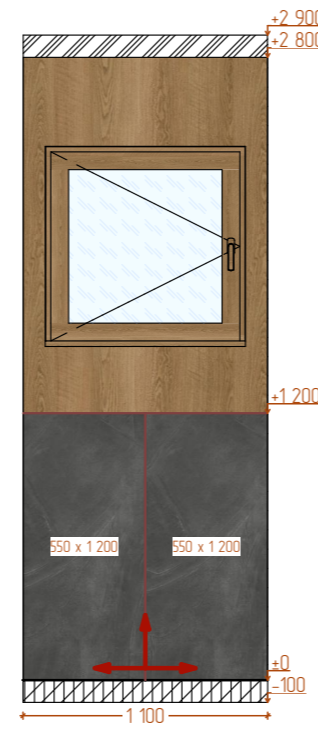

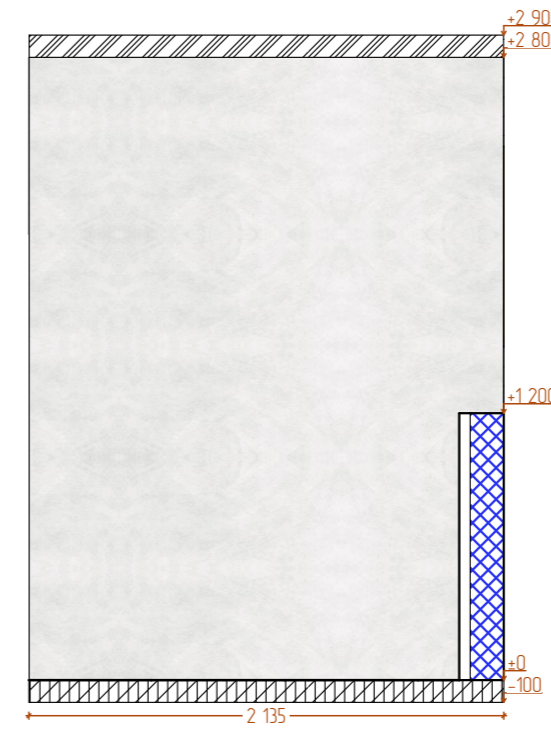

13-03



13-04



Заказчик	
Дизайнер	Баранова И. В.
89183403918	
Ореховая роща	
Развертка стен помещения №13 "Санузел малый"	
Условные обозначения	
	Занижение потолка
	Стяжка
	Начало раскладки
	LED подсветка
	W04 Микроцемент
	W06 Панель медельная под дерева

ПРИМЕЧАНИЕ:

План принимается в производство при наличии всех необходимых согласований, разрешений Гос. организаций. Так же согласовав с компаниями подрядчиками, поставщиками реально приобретаемых приборов, предметов для своевременной корректировки дизайн-проекта к реальной ситуации.





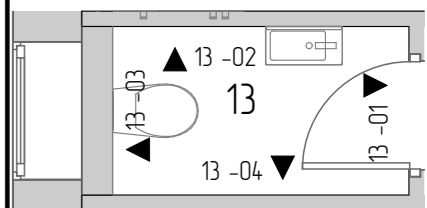











ПРИМЕЧАНИЯ:

1. Размеры даны без учета штукатурного слоя, а также чистовых отделочных материалов, являются ориентировочными для расчёта сметы.
2. Смотреть совместно с листом "план видов" и визуализацией помещения.
3. Отделку участков за встроенной мебелью согласовать с дизайнером.
4. Данный чертеж показывает примерные размеры встраиваемой мебели, материалы, фурнитуру и технический чертеж поставщик подготавливает самостоятельно и согласует с дизайнером и заказчиком на этапе авторского надзора.

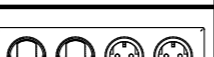
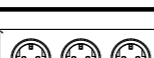

Стадия	Лист №	Листов
РП	36	39
Дата	Масштаб	Формат
10.11.2023	1:40	A3

Ведомость электроустройств

Ведомость рамок						
Рамка	Блок 1	Блок 2	Блок 3	Блок 4	Блок 5	Кол-во
	Выключатель двухклавишный	-	-	-	-	3
	Выключатель двухклавишный	Выключатель двухклавишный проходной	-	-	-	1
	Выключатель двухклавишный	Выключатель одноклавишный	-	-	-	1
	Выключатель двухклавишный проходной	Выключатель одноклавишный	-	-	-	1
	Выключатель одноклавишный	-	-	-	-	4
	Выключатель одноклавишный	Выключатель одноклавишный проходной	Розетка с заземлением	Розетка с заземлением	-	3
	Выключатель одноклавишный проходной	-	-	-	-	2
	Выключатель одноклавишный проходной	Выключатель одноклавишный проходной	-	-	-	4
	Розетка с заземлением	-	-	-	-	24
	Розетка с заземлением	Выключатель двухклавишный	-	-	-	2
	Розетка с заземлением	Выключатель одноклавишный	Выключатель одноклавишный	-	-	1
	Розетка с заземлением	Розетка TV простая	Розетка сети интернет	-	-	5
	Розетка с заземлением	Розетка с заземлением	-	-	-	10
	Розетка с заземлением	Розетка с заземлением	Выключатель одноклавишный	-	-	3
	Розетка с заземлением	Розетка с заземлением	Выключатель одноклавишный	Выключатель одноклавишный	-	1
	Розетка с заземлением	Розетка с заземлением	Выключатель одноклавишный проходной	Выключатель одноклавишный	-	5
	Розетка с заземлением	Розетка с заземлением	Розетка с заземлением	-	-	1
	Розетка с заземлением	Розетка сети интернет	-	-	-	2
	Терморегулятор теплого пола	-	-	-	-	11

Ведомость электроустройств

Ведомость электромонтажных изделий	
Наименование	Кол-во
Выключатель двухклавишный проходной,	2
Выключатель двухклавишный,	7
Выключатель одноклавишный проходной,	18
Выключатель одноклавишный,	21
Подрозетник	152
Рамка вертикальная х4	2
Рамка горизонтальная х1	44
Рамка горизонтальная х2	21
Рамка горизонтальная х3	10
Рамка горизонтальная х4	7
Розетка TV простая,	5
Розетка с заземлением,	81
Розетка сети интернет,	7
Терморегулятор теплого пола,	11

Осветительное оборудование	
Наименование	Кол-во
Бра тип 1	2
Бра тип 2	2
Бра тип 3	2
Бра тип 4	2
Бра тип 5	1
Встроенный точечный светильник	38
Люстра тип 1	1
Люстра тип 2	1
Накладной светильник (спот)	20
Подвесной светильник тип 1	3
Подвесной светильник тип 2	2

Ведомость треков		
Наименование	Кол-во шт.	Длина 1 шт.
Встроенная магнитная трековая система	3	2,000
Накладная трековая система	1	2,950
Накладная трековая система	1	5,000
Накладная трековая система	2	1,975

Ведомость LED ленты		
Наименование	Помещение	Длина м.п.
LED подсветка	Ванная комната	5,550
LED подсветка	Гостевая спальня №2	5,600
LED подсветка	Кухня-гостиная	17,600
LED подсветка	Мастер-спальня	12,840
LED подсветка	Прихожая	11,200

Ведомость отделочных материалов

Ведомость отделки		
Материалы	Покрытие	S, м²
Напольные покрытия		
Плитка напольная	Керамогранит SG841002R Парнас антрацит лаппатированный обрезной 800x800мм	11,42
Плитка напольная	Керамогранит МОНТЕ ТИБЕРИО ЛАППАТИРОВАННЫЙ ОБРЕЗНОЙ 600X600мм	2,16
Плитка напольная	Керамогранит СЕРЕНАДА БЕЛЫЙ ЛАППАТИРОВАННЫЙ ОБРЕЗНОЙ 600X600мм	5,07
Ламинат	Ламинат	66,94
Плитка напольная	Керамогранит	70,14
Настенные покрытия		
Покраска	W02 Покраска. Цвет белый (выбрать вместе с дизайнером ориентируясь на визуализацию)	346,63
Покраска	W05 Покраска, цвет серый (выбрать вместе с дизайнером ориентируясь на визуализацию)	34,54
Покраска	W08 Покраска черная (в цвет двери, выбрать вместе с дизайнером после установки двери)	2,30
Покраска	W09 Покраска, цвет черный (выбрать вместе с дизайнером ориентируясь на визуализацию)	13,33
Декор. штукатурка	W03 Декоративная штукатурка. Выбрать вместе с дизайнером.	8,98
Штукатурка	W04 Микроцемент	14,43
Панель	W01 Панели Орак WX205 TRACK Select д 200 x в 25 x ш 1,3 см Digopolymex (окрашены в цвет стен)	22,08
Панель	W06 Панель медельная под дерево	17,62
Панель	W10 Рейки или реечные панели под дерево (решить вместе с дизайнером и производителем)	13,05
Панель	W15 Скальная панель на заказ	1,44
Плитка настенная	W07 Керамогранит Италон Петрол Натуральный 60x120 см	1,32
Плитка настенная	W11 Керамогранит Керама Марацци DL502920R СИЛЬВЕР РУТ СЕРЫЙ ОБРЕЗНОЙ 60X119,5 см	3,64
Плитка настенная	W12 Керамогранит Керама Марацци SG654022R СЕРЕНАДА БЕЛЫЙ ЛАППАТИРОВАННЫЙ ОБРЕЗНОЙ 60X60 см	20,77
Плитка настенная	W13 Керамогранит Керама Марацци SG810000R ПАРНАС СВЕТЛЫЙ ОБРЕЗНОЙ 40X80 см	35,36
Плитка настенная	W14 Керамогранит Керама Марацци SG567722R ОНИЧЕ СЕРЫЙ ТЕМНЫЙ ЛАППАТИРОВАННЫЙ ОБРЕЗНОЙ 60X119,5 см	6,72
Плитка настенная	W16 Керамогранит для фартука 1200x600мм	8,83
Потолок		
Вл.ГКЛ	Краска влагостойкая для потолка	18,41
ГКЛ.	Краска для потолка	82,98
Доска.	Доска	19,87
Реечный потолок	Рейки	6,55
Доска.	Доска	26,97

Напольный плинтус/потолочных карниз/настенный молдинг	
Наименование	Кол-во, м.п
SX163 SQUARE Огас Decor	74,427

Сечения плинтусов, карнизов и молдингов			
Наименование	Сечение профиля	Высота	Ширина
Стыковочный профиль	□	1	1
SX163 SQUARE Огас Decor		101	13

ПРИМЕЧАНИЯ:

1. Количество материала дано без запаса, рекомендуемый запас 10%.
2. Количество плитки в шт. уточнить у менеджера при покупке в соответствии с развертками стен.

Стадия	Лист №	Листов	Дата	Масштаб	Формат
РП	39	39	10.11.2023	-	A3